時報

中華民國九年一月念九日即舊曆己未年十二月初九日
西曆一千九百二十年一月念九日 星期四
THE EASTERN TIMES.
第五千五百九十五號
今天四張售大洋三分
本館開設上海望平街第六號 電話一千二百零一號

外埠寄報價目
逐日寄中國境內全年十二元半年六元
逐日寄日本境內全年十二元半年六元
逐日寄歐美各國全年十八元半年九元
（報費先惠郵票不收）

廣告刊例
封面二行起碼第一天每行一元 第二天以後每行七角五分
後幅三行起碼第一天每行四角 第二天起每行三角
短行以五十字起碼第一天每字六厘第二天起每字四厘

興華中西女塾
茲招中學一年級並初高兩等各級插班生兼收十二歲以下男生學日起報名學費照章 校址四川路老靶子路轉角口四十一號洋房 校長張美珍白 甲1390

麥倫書院招生

閱本報諸君鑒

本館因建築新屋拆卸舊機致報紙間有不能按日送到之處殊爲歉仄一俟新機裝竣必不致再有延誤 時報館啓

本報今日第四張婦女周刊閱者注意

婦女週刊徵文

本週刊歡迎海內女界各種投稿凡關於女子教育職業及改良家庭社會等新理想之文字以及各種文藝美術照片等件一經登出自當重酬此啓 又本刊編輯主任張默君女士所著歐美女子教育考察錄一種自四十五期起逐期登載海外女子教育之調查以此編爲最新亦最詳當爲女學界所歡迎也

新時報徵文

新時報是新時代的甯馨兒，最歡迎新青年的著作！酬資，每千字，自一元至五元。

欲租新屋者注意

本館擬在四馬路及望平街轉角建造新屋除本館自用外尚有餘地如欲在四馬路及望平街租借新屋者另定式樣亦可商量要者每日五點鐘可至本館面議 時報館啓

中國紅十字會徵集學生會員通告

十八而中堅人物尤以青年學生爲着指我國紅會僅有名譽特別正會員因以故學生入會不易普及茲經常議會議決爲優待學生起見特徵集學生會員以現在學校修業者爲限每名徵入會費洋一元詳細章程函索即寄 紅十字會爲世界各國共同承認之慈善機關凡屬國民均有協助維持之責爲人道計亦爲國際名譽計也故各國紅十字會會員均佔國民總數百分之十五以至 北京金魚胡同中國紅十字會總辦事處 上海二馬路中國紅十字會總會啓 甲1482

梁庚長西醫大國手術妙回天

梁庚長先生醫學淵深經驗宏足懸壺以來活人無算去夏舍弟少略服務粵垣忽染眼疾勢極猛劇拏齋東手而延宕數月業已失明嗣電促來滬特就先生診治 先生謂前此攻伐過甚非清源培本不爲功於是表裏幷治不兩月竟得復元非先生術妙回天曷能臻此十月間家人兒女復見霾蒙大德實深銘篆茲特登報鳴謝俾世之有病者知所問津焉 先生寓乍浦路彝安里 下午四點至六點門診 廣東銀行譚仲良敬啓

東亞體育學校招考第四期

新生考期 陽二月念五日
報名期 陽一月念日至二月念四日
詳章及投考規程 一分即寄
校址 上海西門方斜路彝安里
校長朱少屏

紹興旅滬七縣同鄉公學招生

本校定於陽歷二月一日（即陰歷十二月十二日）下午二時招考本科一二年級及預科各級插班生有志來學者可先期報名屆時前來投考章程函索即寄此佈 均有餘額願來學者可先來報名分兩期考試第一期定於二月念一號（十二月十六）止隨到隨考報名時隨帶報名費銀一元校址在北河南路紹興七縣旅滬同鄉會同鄉公學 校長蘇穎傑白 乙1380

上海民立中學校招生

兩江公學招考插班

本校採取實用教育主義施行經濟的教授以不虛費學生腦力而得完美之結果爲宗旨
程度 中學三二一級 高小學
考期 各級國民報名時知照報名納費二元取者在學費內扣除不取發還
附注 學科教程學費膳宿入學試驗等均詳載章程函索附郵一分⊙上海北浙江路本校白 乙1323

私立上海女子中學校暨附屬初小學善招生

試驗 國文英文數學
考期 報名時通知
證金 二元取者在學費內扣除不取發還
詳章 函索即寄
本校定於二月一號（即舊歷十二月十二日）招考本科一二三年級及高小科各級插班生有志來學者可先向西門外學宮路本校報名屆時前來考試欲閱章程函索即寄 校長王蘇本白 乙1397

上海公學中學小學部招生

址 白克路二百零七號
校長楊德鈞啟

商務印書館發售 兩大預約

陽歷一月底截止

三

影印 學海類編
共一萬二千頁 分訂一百廿本 連史紙六十元 毛邊紙五十元 預約先收半價

校印 植物名實圖考
二千餘頁 洋裝二冊 預約七元 先收三元 續繳四元

南洋甲種商業學校暨銀行專修科招生

⊙宗旨 造就商業人才及銀行專門人材
⊙學額 四十名
⊙證金 五元報名時預繳
⊙考期 隨到隨考
⊙校址 上海靜安寺路張家花園
⊙報名處 本校
（一）學額商業科甲班生二十名銀行科新生六十名 （二）報名資格商業預科須中等學校修業半年以上銀行科須高小畢業或程度相等者 （三）考試國文英文文學算學 （四）考試科目 （五）考試日期自登報日起隨到隨考 （六）章程函索即寄
校長唐幾陶啓

上海體育專門學校招生

白克路上海公學

上海東吳第二中學校招生

本校現定民國九年一月三十一日即星期六上午招考中學及預科各級插班新生程度而欲來校肄業者可先期至虹口崑山路二十號本校報名隨帶報名費洋一元屆期投考詳細章程今已修改函索即寄 校長潘慎文啓

上海美術學校（原名圖畫美術學校）招生

考期 陽歷三月十日至十四日止
附設函授部 以名家傑作選爲範本加具說明編發講義淺顯詳明無異面授詳章函索附郵花三分
西洋畫科 一年級三十名 插班二十名
師範科 高等小學畢業及同等程度者二十名
報名 自登報日起
校址 上海西門白雲觀左近
校長劉海粟

紹介教員

知友某君係英國某大學文科畢業得有文學士學位去年在上海著名學校任教員專授英文英語英國文學西洋歷史地理經濟學政治哲學等科目每星期教授十八小時左右每月修金在一百二十圓以上如有中等或中等以上之學校欲延用教員者可函致鄒人紹介信寄圓明園路廿四號商業公館交鄒人收 丁榕謹啓

平民義務學校招生

（宗旨）提倡平民教育學費不收
（報名）即日起至十二月廿五日止
（資格）有志向學者均可入校肄業
（地址）法界朱家橋格洛克路九十二號

招商局廣利快輪准於本月十二晚即禮拜晚開往香港廣東

本輪賬房蔡雨蒼

協約國與德國平和條約及議定書停止譯印

頃接浙江軍署來函是書已由該署參謀處先行譯印不日出版本社因即停止 上海新學會社啟

美商美隆洋行遷移廣告

本行定於陽歷本年二月一日遷至黃浦灘一號麥邊房屋內照常營業特此通告 各主顧注意爲幸 德律風中央三〇八二 美商美隆洋行特白

漢冶萍公司股東公鑒

本公司現訂於陽歷二月八號即陰歷十二月十九日下午兩點鐘假上海總商會開股東大會務祈惠臨並請於會期前五日內各持股票赴四川路本公司總事務所驗取入場劵及選舉議決各票以憑屆期與會爲盼 董事會謹啓

上海證劵物品交易所股份有限公司召集創立會公告

本所發起人會議決定於二月一日（即舊歷十二月十二日）午後一時三十分假上海總商會議場開創立會照公司條例第一百十一條至第一百十九條報告設立各事及選任理事監察人等各事項除另函通知各股東外特此公告 發起人虞和德等啓

官商日報露佈

本報以監督官廳提倡商業因是而定名曰官商日報亦即打破官商之階級促成民治傳播官商之消息務切實用爲宗旨此外不知所謂黨派不知所謂利用爲一種光明磊落生面別開之報紙一俟籌備就緒即與國人相見特先露佈以聞 官商日報籌備事務所啓

浙江義劵事務局宣示第十五期副劵五大獎號碼

第一獎 第一萬一千一百五十九號 上海廣隆源承銷 又 第三萬二千一百九十號 漢口榮記承銷 第二萬二千二百九十五號 上海臯康承銷
第二獎 第一萬三千九百八十六號 上海善利全承銷 第一千五百三十六號 漢口榮記承銷
第三獎 第一萬七千七百二十三號 紹興全天順承銷 又 第二萬七千八百四十三號 杭州義利源承銷
第四獎 第二千九百〇二號 上海善利全承銷 又 第二萬八千一百六十六號 上海廣萬源承銷
第五獎 又

綏遠工賑有獎義劵總局通告

本獎劵由綏遠都統蔡浴呈內務部核准並通告各省一體行銷即在上海開獎現正籌備一切俟發行有期再行通告 總局設上海城隍廟東首救火會樓上 電話北市中央一二三二號南市十一號 電報掛號七一一五九號

第三期開獎捷報

頭獎 九千〇三十九號 本埠大利元承銷
二獎 三萬七千六百四十六號 杭州瑞記承銷 又二獎
三獎 一萬九千二百八十號 漢口分公司承銷 又三獎 一萬八千八百七十八號 京津鑫記承銷
四獎 三萬五千三百七十四號 嘉興永歲利經售 又四獎
五獎 三萬一千三百三十三號 南昌福順祥承銷 又五獎 三萬三千五百六十九號 京津鑫記承銷
第三次副劵准於陰歷十二月十六日仍在上海開獎

河南獎劵總局通告

第二期副劵 定於庚申年正月十七日開獎
第一期發行 正劵十二月廿一日開獎
凡有定劵者統限於本月初十日截止 通告 甲1475

北京中華儲蓄銀行特別廣告

本行辦理特別獎勵儲蓄開中國之先河外惟前屆開獎係兩月抽籤一次原定爲九年陽歷一月起見特呈請財政部現爲儲戶加增得獎起見將此項特別獎勵儲蓄 月開獎一次並將原定甲種額稍高之三十六元名曰甲種原九元者爲乙種原四元五角者爲丙種丁種亦刪去改定原十八元者爲甲種定爲二千六百元乙種爲一千三百元丙種爲六百五十元還本期限仍定爲十年其餘章程均仍其舊名曰第一組特別獎勵儲蓄又爲便利一般人儲蓄起見特定一種最簡便最低額之有獎儲蓄每月一元退至三元止亦每月開獎一次本年一月開辦名曰第二組特別獎勵儲蓄總之本行辦理儲蓄在力求章程之完備凡我儲戶當蒙察照有志儲蓄者隨時均極歡迎欲閱章程函索即奉 北京打磨廠西口中華儲蓄銀行 電話南局一四四三 電報掛號

津浦鐵路管理局招商投標承辦枕木廣告

本局現在需用頭等堅硬橡木（或他種硬木）之軌道枕木二十萬根橋梁枕木二千二百六十根岔道枕木四千一百二十八根投選標函須於函面註明投標承辦枕木字樣並用火漆封固於民國九年三月一日十二時前投遞天津河北津浦鐵路管理局照收所投標函定於九年三月一日下午三時在本局當衆開標如有願承辦者可到本局領取投標詳細章程分文不取如所投之標非用本局備給單樣填寫者一概無效所投標價並不拘定最廉者爲標準或將擬購木料分給數家承辦悉聽本局主裁

民國九年一月　日　津浦鐵路管理局啓　乙1947

上海大利源經售各種獎券

本號承銷各種獎券信用卓著歷次售出各大獎均已登報聲明今售塘工正券十二月十八開獎全張六元塘工副券二月初四日開獎全張二元慈善正券十二月十三開獎全張五元慈善副券十二月念三開獎全張二元湖北券十二月念四開獎全張五元安徽正券十二月十六開獎全張二元河南正券十二月念一開獎全張五元河南副券正月十七開獎全張六元安徽副券十二月廿一開獎全張二元外埠函購另加郵費單張八分如匯兌不通處郵票代洋作九五折本號在老北門內穿心街西鳳里

中華書局　新教材　國語讀本

國民學校用

教育部令，「本年秋季始業起國民學校一二年級的國文科改用語體文」

去年夏季本局就請幾位教育專家編這部書，因爲教授國語是現在最要緊最困難的事，所以不敢草率，換了十幾回稿子方纔成了這部書。

這部書於注音字母的讀法和拚法語體文的組織和應用教材的選擇和支配很用了點心思自己覺得有點特別的長處與雜湊成的和那將文體文翻作語體文的大大的不同。

這部書共有八本，第一二本已經印好，二月裏就可出版，第三四本也編好了，三月裏可以出版，後四冊還在細細的校閱陸續印刷，最遲六月裏一定出全。

全國國民學校諸君，諸君打算把國語教授學生嗎，最新鮮—最適用—最少困難—的就只有這部書，再過幾天第一本出版就可以達諸君的希望了。

中華書局　九大預約

書名	說明	裝訂定價預約	出版截止
世界改造大地圖	根據凡爾賽條約凡戰後各國疆域之變更悉爲調查繪列詳明地名華英對照全圖一大幅附圖四幅說明三篇爲改造後唯一最新地圖	定價一元六角　預約八角	陰曆本年底出版預約到時截止
世界改造分國地圖	圖凡三十二幅皆據最近調查尤注意於戰後改造如各國新壤舊界劃地新立國等繪列甚明瞭如指掌附地名華英對照表一冊	定價二元　預約一元	陰曆庚申正月出版預約同時截止
中外地理大全	本書內容完善久有定評歐戰後地理上之變遷甚多茲特重加增訂凡及歐洲議和後新立之國及各國土地之變更無不詳備	紙面並裝六冊　定價三元二角　預約一元六角	預約陰曆年底截止庚申年二月出書
新式理化辭典	書中名詞術語詳加解釋插入圖畫以資參證凡理化學上之計算實驗式及原子價分子量等之測定法內示以實例並附重要表多種	布面精裝一冊　定價一元八角　預約九角	預約陰曆年底截止庚申年三月出書
新式德華辭典	我國治德文者雖多而德華辭典向付闕如爲學術進化上之一大阻力爰輯是書凡常用之詞悉有譯解詳確清晰	布面精裝一冊　定價五元　預約二元五角	預約陰曆年底截止庚申年三月出書
清朝全史	本書內容精審敘述詳實毅然摒除忌諱之偏見不傅訪周考載其本末自建國滿洲起至宣統遜位止爲清史中之一佳構	紙面洋裝四冊　定價二元[illegible]角　預約一元二角	預約陰曆年底截止庚申年二月出書
小說彙刊	小說之發行與閱者每苦不易蒐集茲特選小說百種印爲彙刊僅收工料爲空前未有之大廉價	一百三十五冊　定價四十一元　預約十二元	陰曆庚申二月出版預約同時截止
古今義俠奇觀	是書搜材自周秦至明清都凡五十餘類七百餘則均屬有裨心身之社會史傳揚國粹爲後入法不僅供茶餘酒後之助也	紙面洋裝四冊　定價二元　預約一元	九年陽曆三月出版預約到時截止
翁松禪相國尺牘真蹟	相國文章書法照耀當世此爲當中樞時得意之作用述史精印與原跡無異棣張菊生題	十二冊一函　定價六元　預約三元	陽曆五月底出版預約四月底（庚二）截止

教育與職業第十六期學生自治號出版

本期特載本社所辦職業學校內學生組織之職業市第一年自治事業報告此外復加入該校職教員關於學生自治問題之著述多篇頁數較前增多每冊定價銀二角代售處江蘇省教育會商務印書館中華書局亞東圖書館中華職業教育社啓

新羣

第二號目次

社會改造之共同討論　K.S.
社會問題之面面觀　費仲達
人生觀念之形成與改變　陳達材
近代世界文學之潮流　楊亦曾
東國政治評論　梁喬山
勞動問題之辯論　劉秉麟
生計問題之研究　曹任遠
租稅問題之研究　周君南
政治理想（續）　陳達材
詩—非不爲落—嗎　吳芳吉
月樓漫一碗容詞　K.S.
一個婦人的感想　周君南
山東問題始末　周君南

第一號創刊號已售罄現再版

每冊二角　半年一元一角　全年二元

上海五馬路　亞東圖書館發行

回國旅歐華工同人公鑒

新勳英法把不顧人道的強德早點打敗了第一對於祖國　我們中國加入戰團我們去替共計有十四萬五千人也算不少了擔當初歐洲打仗的時候我們就是我們了在法國的時候彼此何等親愛不是結拜弟兄就是稱呼老同鄉所以我們在法國的時候受了許多的艱難辛苦什麼飛機炸彈火砲子彈各種的危險都經過了我們同胞的性命不但是爲國家做華工聯合會華工協會也不算少的了第二對於社會　到歐洲去增進自己的技能回國後可以爲社會上的事業爲世界的和平第三對於世界　自從民國六年我們中國加入歐戰團同德奧宣戰就可在江蘇山東各省地方招華工到法國去幫助他們做戰事上的各種工作　我們當時就同招工局訂了合同到歐洲去的原故大約有三種

第一第二兩樣宗旨已算做到　將來年深日久大家見了面恐怕不容易認識何況會員的宗旨是專爲繼續從前我們的交情要想在法國的時候經過的事情我們大家都想法子辦一個回國華工同人會做聯絡感情的機關我們今天登這個廣告是請

第三樣宗旨　在陣上同受患難的三四年的同胞在法國的時候所做的事情及法國英美兩國政府社會多贊成他們的宗旨正大也很幫助他們的會務的進行我們在前線的時候受了許多的苦楚所以我們有好些同胞在法國的時候彼此相幫正當的生活英美兩國退伍兵士回國後多各在他們的本地發起了退伍軍人會我們回國後仿照英美退伍兵士的法子辦一個回國華工同人會

名年歲籍貫回國後所就的事業詳細寫在這封信上寄上海四川路中國青年會　奇等前由法國勤身回國的時候有三個同胞先行寫一封信給我們將在法國所做的事情及各人的住址

見的事所做的工　子想法告訴國內工業的同胞　青年會夏奇峯收然後再請諸位同集在一處談談如路遠的通信也可以大家好商量一個法子組織一個同人會爲常常見面的地方並請我們在歐洲的時候實行我們到歐洲去所抱第三樣宗旨的希望豈不是一件痛快的事麼弟兄們見這廣告就請寫信來　回國華工同人夏奇峯曹文奎徐根堂邱百松等全啓

有正書局發行　書畫參考書

▲藝舟雙楫　一冊　三角半
▲江邨消夏錄　三冊　八角
▲殺珠林秘　八冊　二元
▲南薰殿圖像考　一冊　二角
▲壬寅消夏錄　二冊　二角半
▲松壺畫憶　一冊　三角

浙江興業銀行廣告

本銀行於前清光緒丁未開業至今已十三年收足資本一百萬元公積金三十九萬餘元專辦銀行一切業務茲將重要科目開列於左如蒙賜顧請至本行面議一切可也

各種存款　定期、往來、暫時、儲蓄、各項存息格外從優另有特種定期存款通知存款兩種尤爲優越便利

抵押放款　押匯　貼現　欠息克已手續迅速

匯兌　通匯地點另有專項詳細廣告並於上海杭州漢口北京天津奉天哈爾濱各地備有活支匯票以便旅行各埠辦貨之需

總行　上海北京路十四號　電話　經理室中央二六五〇號　營業室中央二六一四三號

（支行）杭州佑坊　漢口歆生路　北京施家胡同　天津宮北大街　（分莊）奉天省城鼓樓北　哈爾濱道外北四道街

金城銀行廣告

本行收足股本二百萬元遵照公司條例辦理商業銀行存款放款匯兌貼現押匯各項業務買賣國貨幣代客收交各項款項保管貴重物品代取股利及公債中籤息款一切利息併金匯費格外克已辦事手續亦力求簡便以副惠顧諸君之雅意天津總行設在天津法租界七號路四十三號天津支行設在天津東馬路北京分行設在北京西河沿東頭路北漢口分行設在漢口英租界歆生路九號蚌埠分行設在蚌埠廣安里上海分行設在上海英大馬路北京西路西角四百七十六七號（電話）經理間中央一三五〇營業間中央三八〇〇其他各都會商埠均有特約代理機關辦理匯兌等項事務

新華儲蓄銀行　公共儲金

▲儲金　月儲十二元者以二千元爲滿額即行還本並加利息　月儲六元者以一千元爲滿額與未到期還本均另表定之　月儲三元者以五百元爲滿額不即收回原本者預繳一年以上得預扣利息不折不扣
▲還本　每月十四號開獎得獎號碼在北京當衆開彩　歸儲金人享有（即四分之一）允作獎金　中途停繳平均清句
年期滿　在儲金內提出二成半
十號在　每月二十日
得獎號碼　任人參觀
詳細章程　上海天津路新華儲蓄銀行索閱

胡夫人服九造真正血病癒之玉照

內人因體弱血虧致經期錯亂已越數載形容枯瘦面白肌黃近更背痛腰酸求醫診治毫無效驗再思之終鮮良策今秋八月間因事至申在南京路遇友干君克揚及約翰同學王君慎斯同行道經一家大藥房購得九造真正血之藥之妙極易九服治病之神效特詳告之且人言服九造真正血法以服完三四瓶而後可...

角也　每打洋八元　大瓶每瓶一元五角　每打十五元　上海中西大藥房　上海市鎮西胡賢

評論

◉和局與時局（默）

和局今又有復動之象矣。然以余度之。其去成尚遠也。何則。和局雖爲今日時局中最要之一端。然以時局新生之事方興未艾。應付之策正多。決不暇盡力以謀此和局也。況乎今日和局之情狀。雖有宜和之言。而仍未露若何以和之眞意。且兩方成見各執。但欲人之就我。而不肯以我就人。即曰進行。依然一年來空言空望之和局而已。

命令

一月二十七日大總統令　李壽金加陸軍中將銜此令
又令　任命王述會署福建教育廳長此令
又令　任命李厚恩署福建實業廳長此令
又令　任命康明良爲川邊道道尹此令
又令　國務院存記姚梓芳著發往浙江交該省長酌量任用此令
又令　陸軍總長靳雲鵬呈請授侯德山爲陸軍步兵中校應照准此令
又令　陸軍總長靳雲鵬呈請任命呂當福爲陸軍第十三混成旅步兵第一團團附楊念祖爲步兵第一第三營營長應照准此令
又令　王式通給予二等寶光嘉禾章此令
又令　張樹幟晉給二等大綬嘉禾章此令
又令　李宏春給予二等文虎章馬吉駒給予四等文虎章此令
又令　黃佐晉給三等嘉禾章此令
又令　張紹曾晉給四等嘉禾章此令
又令　孟憲理晉給四等嘉禾章此令

國內專電

◎岑（春煊）伍（廷芳）陸（榮廷）唐（紹儀）林（葆懌）五總裁電靳（雲鵬）反對中日直接交涉青島問題傳聞當局主直接交涉陸（徵祥）消極
◎外陸（徵祥）未回任通知於外交團現仍陳（籙）代行英公使前日（二十六日）促陳西藏交涉

◎昨（二十七日）學界代表十二人謁外陸（徵祥）請拒日陸云愛國不後於諸君惟事情重大須政府國民一致使交涉有根據外交當局只負口舌之責等語
◎外交團消息日本擬以兵西伯里亞謝米諾夫以鐵路礦產讓歸日本已訂密約
◎段合肥主張交涉魯事並補簽德約先祭日人誠意要求無條件還膠
◎陸（徵祥）稱牙疼昨（念七日）未到閣議
◎今（念八日）命令派倫撤銷自治善後事宜著張作霖

謝石欽先生鬻真楷隸

[illegible]

有正書局發行
書畫參考書
▲藝舟雙楫 一冊 三角半
▲江邨消夏錄 三冊 八角
▲殿珠林秘 八冊 二元
▲南薰殿圖像考 二冊 二角
▲王麓臺題畫 吳墨井題跋 合冊 一冊 二角半
▲松壺畫憶 一冊 三角

見的事所做的工……告訴國內工業的同胞……

會商主管各部院察酌情形分別妥籌辦理靳(雲鵬)定明(念九日)接見呼倫代表

◎國務院電促王正廷來京

◎日政府許日公使小幡氏全權

◎北大昨(廿七)開會議魯案拒絕直接交涉並定開國民大會行露天演講

◎天津昨(廿七日)午後各學校四萬餘人在南關開國民大會並遊行沿途大呼愛國爭青島福建

◎湘張(敬堯)運動學生具悔過書列名者酬五十金前主張反對湘督歸咎范源濂今(二十八日)遞呈政府頌張功德

◎外交部電各省飭商會遴選有經驗人員赴美國參預貿易大會

◎教職員今(念八日)謁靳(雲鵬)促去傅(嶽棻)留蔡(元培)

◎交通部將前門兩車站並移設天橋開成公司承辦

◎行封廣源金店匪犯已判定死刑

◎粵莫(榮新)電告義國飛機抵粵

◎楊以德函天津各學校約束學生免擾治安 (以上北京二十八日亥刻專電)

◎駐法公使有暫任顧(維鈞)之說參謀總長張(懷芝)有辭職之說

◎安福部以撤教傅(嶽棻)須改任烟酒督辦靳(雲鵬)頗爲難

◎今(廿七日)閣議呼倫撤治命令通過明日可下

◎長蘆添設綿業局周學熙兼領

◎徐(樹錚)西北軍議由旅擴充爲師

◎西南電中央稱鮎魚套車站發現鴉片種子旅京湘人既提出公訴請查究去毒卉以維國際信用 (以上北京念七日午刻發)

◎葡人在澳門越境築堤蠶食附地一案粵大吏派盧炎山往澳門交涉盧電粵稱澳督要請示葡政府照准方能停工請寬限十日 (香港二十八日午刻專電)

◎參議院開會章士釗除名湘人[illegible]某提出幾全體起立 (廣州二十八日卯刻專電)

世界特約電

◎法內閣與各政團 昨日各政團開會磋商對於新內閣擬取何地位未有決議參議院今日開會大約將展緩提出質問而先從事選舉副議長以代現任陸軍總長勒非佛氏此討論國會組織事務之提議某重要政團會議既畢有衆議員某氏語人曰吾團近將成勿投票令則將有所爲吾人現有重大財政實業商業問題須事解決必巴萊氏亦稱米內閣必能注意吾人之志願內閣所規定之政綱已得大多數議員之贊許今唯須吾人予以信任耳 今晨內閣會開其重要之會議 (巴黎二十七日路透社電) 衆院今日辯論歷五小時之久甚爲劇烈議員道台氏提出議案反對斯台氏爲內務總長但會衆以三百八十三票對十四票否決之後投信任總理票計同意票二百七十二否決票二十三但不投票者二百經此辯論之結果米勒蘭氏仍居總揆席但至一月二十八日辯論外交政策時恐將遇一難關也現內閣似未能持久 (巴黎二十二日路透社電)

◎過激黨之近勢 哈爾濱消息過激黨已占據厄柯爾斯克鎮伊爾庫次克附近之捷克兵數千人被圍最後逐日有戰事柯爾恰克與俄國金條者仍在伊爾庫次克 據捷克軍電稱伊爾庫次克以八百俄里之鐵路上共有捷克兵之火車百餘輛捷克兵如不表同情於過激黨則火車難以通過蓋以鐵路上辦事人員均屬過激黨彼等且以罷工爲恫嚇此當爲解釋以柯爾恰克交與過激黨之理由 (北京二十八日路透社電)

◎法外部之大使議會 大使議會昨在法國外交部開第一次會議由米勒蘭氏主席議決致荷蘭都爾氏爲德主加入國際聯盟當事致高等委員會商之公文并贊成勿國將軍所擬撥德國境文關於國界委員會訓令卒各之公文 午後開第二次會議議妥分派德國軍艦辦法內有數處辦加拆毀日期未定餘艦派給法意等國者或將保留第三類艦將用於警務分給波蘭羅馬尼亞等國 (巴黎二十七日路透社電)

◎美國整頓陸軍案 陸軍總長巴克氏昨向參議院陸軍委員演說贊成委員會整頓陸軍之議案謂爲極有經濟之計畫該議案規定(一)施行強迫軍事訓練(二)以國民後備隊組織大軍(三)設常備兵二十八萬八(四)設國防隊 (紐約二十二日路透社電)

◎協約委員查閱德艦 協約國國際委員團查視德國口岸及德國履行和約海軍條件情形者已乘馬來由號軍艦抵此即詳閱各船廠與希里哥倫島團長查爾登爵士謂和約須依文句履行彼等查見軍艦八艘狀殊破敗彼等所至之處輙受禮遇現赴基爾繼赴柏林受食各艦之水兵皆唱愛國歌惟無非禮舉動 (維廉港二十二日路透社電)

◎英鐵工罷工近聞 鑄模鐵工今日投票贊成上工者一萬七千六百六十七票反對者一萬一千二百六十三票 (倫敦二十二日路透社電)

◎英倫所得消息種種 俄國時局復有出人意料之新發展昨日法報對於英國因他處需兵不能供給舉行公民大會區域內所駐軍隊之言皆表示憂慮之意昨晚倫敦當局宣稱前議派兵十一大隊赴東普魯士西里西亞及其他舉行公民大會之區域此項辦法今有修正之必要現決議遣兵三大隊一於今日赴佛蘭斯堡二於稍遲分赴昇齊與亞西斯坦兩處一部分報章解釋此項宣言謂上星期高等議會決議取銷對俄一部分之封鎖時衆以爲英國已不主用兵今觀此宣言英國復將施其軍事政策矣 (倫敦二十二日路透社電)

◎美國銀行家之計畫 (倫敦二十二日路透社電) 美國銀行家公會會長好斯氏向全美財政大會演說謂美國銀行家志在建設美人間之更密切更有利之關係並以有適當保證之借欵供給歐洲各分股商定擬借之欵如下但尚須經大會之認可厄瓜都爾五千萬金元以充付借及運輸事業之用厄加拉主當五百萬金元以辦運輸事業波里維亞需衛生經費若干又運輸事業經費五百萬金元巴拉圭所需借欵未限數額並贊成移民計畫安插此八二千家 (二十二日華盛頓路透社電)

◎巴人歡迎英法兵 丹京消息政治報載有佛蘭斯堡訪員電稱佛蘭斯堡於一夜中變其外觀昨日德兵離境今日英法兵與樂入鎮丹麥人之有選舉權者集衆二萬列隊歡迎英法兵且讚以表示其必使佛蘭斯堡復屬丹國之決心 (巴黎二十七日路透社電)

國內特約電

◎舊會在京議員因廣州議員爭憲各走極端恐誤大局主張舊會停止制憲先謀和議

◎裁厘加稅案英使及稅司等均允贊助定星期四與政府及財部諸人集議辦法

◎王邦隆來京述倪嗣冲病狀現已漸痊

◎陸徵祥後閣體書多責備語陸以外交棘手確有辭職意但尚未正式表示

◎陸徵祥宣言書正在起草中聞擬將和會始末情形及外交失敗原因詳細敘述

◎政府聞陸有辭意決懇留現以陳籙不肯負責已托人電陸早日回任外傳將提孫寶琦長外說府院否認

◎山東案外論之北京多不直日外交當局多數主張向國際聯盟告求公平解決

◎庫倫來電徐樹錚已由恰克圖庫二月初回京恩華於二十五日由庫啟程來京

◎俄約迅倭改期外部擬俟俄亂平定有正確政府成立後再行辦理

◎西藏有停戰期滿即行由甘孜出兵信息政府電熊克武與陳遐齡化除意見協力戒備

◎蔡[illegible]要人以[illegible]開會議於時局極有關係

◎參陸外三部會同邊防處決定對俄與蒙軍取一致行動惟於中國有特別關係時即隨機應付

◎王士珍日前出京回正定聲言此後專心寄意不問時事 (以上北京念八日中孚通信社電)

◎舊會國民黨議員復提不信任岑案數岑四大罪並反對其八省鐵路借欵 (香港二十八日中孚通信社電)

南京快信

◎孚督軍以西南當道注重外交擬請政府將魯案與閩事交涉具相隨時宣布庶可有益於和議

◎政府電請軍民兩長疏通行施國庫劵強商衆中不易通用

◎商會農會地方公會各團體現集議預備電請陸專使拒絕魯案直接交涉

◎財政胡廳長現籌教育經費以備陰歷年內將一二兩月欵項一併發給

◎省垣各校學生因楊以德大捕天津學生并解散聯合會異常激昂定今日開緊急會議力籌對付方法

◎蚌埠來電齊士爲倪丹忱診治在蚌騎馬跌傷左臂

◎江陰縣農會長吳廷良電陳齊省長米價奇昂奸商運米出口請飭縣暨稅所嚴行查禁以維民食

◎收容所之德俘六十一名由軍署派憲兵警察各二十名今日押送往滬遣送回國

◎齊耀珊今日渡江北上各機關人員均至下關歡送

◎財政部頃發特種財產及特別契稅規則胡財廳長通令各縣遵照辦理

◎吳縣新派梁長明來甯與孚督接洽和局進行

杭州快信

◎省立第四苗圃定於二月上旬至三月中旬分發育成苗木昨特函催屬海道屬各縣屆期赴圃具領

◎杭縣勸學所定於二月三日起至二月九日止每日下午三之五講習注音字母

◎壽昌縣知事曾文鑾委任城區警佐姚熙亮兼充本署實業科科長昨日呈報省署備案

◎崇德縣征糧由單已發惟災歉成分迄未公布人民異常疑駭昨由徐乃宜等代表十二區電請省署令縣尅日照章公布

◎省署於昨日委派嘉興縣知事王國鐸爲嘉善縣交代監盤委員

世界要聞

◉(西報)之去年世界財政談

二十三日倫敦電云泰晤士報之一九一九年財政談謂去年金市多事爲一八一三年以後所未有十九世紀重要經濟家皆謂黃金雖有限制然爲穩健幣制之最適當本位此種結論證以去年情形愈爲真確買賣現金之自由市場停閉五年後又恢復此即前人結論之勝利也澳洲金礦主爭謂彼等所得者不若市價之高於是始有自由賣金之令俾證明礦主所爭之是否爲誤此令頒後在七月一日以前四個月內澳洲共售去黃金一萬盎司統扯其價每一標準盎司售價九十五先令大都銷香港上海查黃金紙上價值增高之原因與拿破崙戰爭中金價值一百十先令時相同即紙幣之發行額超過金貨之供給額是已去年世界金產額爲英金七千五百萬磅計南委脫蘭斯哇產二千五百萬磅其他英屬產一千四百萬磅而一九一五年世界金產額爲英金九千六百萬磅計南委脫蘭斯哇產三千八百萬磅其他英屬產二千萬磅兩相比較去年產額低落百分之二八工困難成本漸昂此固由實戰時企業之經驗亦是說明供求原理之作用之危險矣金礦主竭力掘金求其從多惟籌蓋料目前高價不能持久也故一九二〇年苟無意外變遷黃金產額定必增多去年下半載印度因出口貿易之優勢遂爲金市中之一要素印度政府知應付貨幣之需求購金較購銀更爲合算現已禁止私人運金入境藉王抗衆無數印度政府根據美國匯率與銀貨市價可以二十四先令購得金磅將金磅售於市可得三十四先令云

◉菲列濱之糧食

中美新聞社云一千九百十五年間菲列濱所產米凡八千餘萬袋其進口之數則不及三百萬袋此類進口米率來自西貢而運至菲列濱南部一千九百十九年其自用之米得自一千九百十八年之收穫者凡一千六百萬袋進口亦遞增至二百萬袋一九一八年間每人需食米約二袋計全國共需二千一百萬袋其種米之田共三百四十二萬〇三百五十畝云近年來菲列濱人口日增故需米益繁雖進口不多而自產之米已敷全國之用惟平均每人所需反見減少因有一般人代以他種食料之故菲列濱農務部數年來頗致力於糧食問題如於五穀之種植無不盡力鼓吹農人務田既力收穫亦較前此爲多國人生計漸見寬裕逆料米之產生後當日益發達也菲列濱本自古爲產米之區地既膏腴又時得水之灌溉極宜於種植其投資以經營農業者頗不乏人又以島中他種產品運之他方不能得善價故多注意於米且公地甚多皆可供種米之用或租或購均極便利也菲列濱產米最多之地在羅仁島其最重要之口岸爲馬尼拉俗名小呂宋即菲列濱之首都羅仁島之中部有大河數支流域地氣甚腴米多產生於是收穫後即由鐵路或水道運往馬尼拉而以水道爲尤便近數年來多有用新式打米機器者羅仁諸流域間裝設頗多打穀約從米價中抽百分之八至十收穫後數星期間米既大多米價遂亦降落迨積貨售盡後則米價頓貴故種米者每不能獲巨利而米販及磨坊主人則反饒囊充盈矣農務部中有鑒於農人之受虧及種植法之未盡善特延精於斯道者爲顧問改良一切並組織一輔資之機關苟農人於收穫以前經濟上感困難即可向此機關中略取現資不必向米販預支以致抑價受虧菲列濱低地產米亦富惟種植不能用機器仍用數百年前之陳法以水牛與小犁爲助其少少進步者第以銅犁代木犁而已犁田之時期在一年兩季之始即六月或七月間低地之米多由移植而來當此時期先預備播種因多雨故田間往往泛水而男女稚子等即於雨水泥潦中從事耕耘插秧畢其後收穫時亦然舉家入田農人等頗以爲樂每以人彈琵琶合唱古代村歌用忘辛勞比及收穫時期雨已止風和日麗農人等益興高百倍歌唱舞蹈如逢佳節也農人等對於選擇種子多不甚注意因是秋收上不免受其影響每分中往往去其四十農務部有鑒於此復設一機關以科學上手續精選種子特派田間調查員主持其事云菲列濱米田如遇豐年產米可實是百歲久八十歲常年則平均不及四十歲亦以忽於選擇種子之故如於此注意及之更潤以良好之泥土則收穫必能高出此數可斷言也公共學堂中近頗注重農事學生皆習初步之農學及家庭園藝多數學堂均設於接近田野之地以便實習低地河流其近田者咸築堤以防泛濫至灌田之法則頗爲政府方面及一般人所注意特集資五千萬庇索以供斯用蓋專恃雨水每有多少不勻之弊如能全用灌水之法實較爲穩便也多數農人遂以水筒及噴水井專作灌田之用亦有於小溪或尋常水井畔裝一手拉之抽水機者菲列濱天產品之收穫除米外尚有四大宗曰椰果曰甘蔗曰玉蜀黍曰烟草然以米田占地較廣人之從事於此者亦頗不少然以現狀觀米之產出尚未能完全發達云高地產米實較多於低地不同能全用機器其收穫時種手續亦可用機器爲助故出品亦速今菲列濱境內田地尚多其荒蕪不治者殆一千五百萬畝中數百萬畝皆可用以種米云最近農務部中得工事部之相助復擴展米田予明大島盎非列濱羣島中之第二大島也其間有田凡三萬六千畝均可供種米之用羅仁諸域內之農家已多有遷至彼間者田地或租或耕着手耕耘今茲雖在發軔之初然日後必能逐長增高產米益富不特足以供菲列濱全境人民之食且能輸運出口以接濟他國矣

國內要聞

◉國內和議消息

▲力除包辦說 東海現查南北和議之能進行實因內中仍有人希圖包[illegible]所致故決意分電西南各首領及雙方調人請其力[illegible]斯務籍使和局順序進行云

▲新會解散說 北京國會爲和議之梗遇來各界主張提前解散新國會惟証諸新議員方面則尚有據理堅持並悉日內新國會更有某項條件之要求倘經調人認可或有和當退讓亦未可定云但記者以爲今日之北方當局必無此澈底覺悟也

▲舊會阻和說 駐粵林委員電告政府云迺來舊國會鑒於西南各首領每多晤通北方當此西南團體渙散之際忽[illegible]希圖妥協實則不啻南方求和前途恐無良好結果已於日昨以數日間廣開國會聯合會議決定積極提出兩案(一)不信任岑西林案(二)軍政府改組案即日咨達岑西林及各總裁請其實行按此兩件足可阻撓局部和議之進步云

▲張氏通電說 張作霖代表秦華日前由長江方面接洽和局來京已經報告頃聞秦氏於昨夜(二十五)匆匆回奉係接張氏電召欲詢此次接洽和議情形以便即日發通電而促和議進行

▲諮詢意見說 政府以此次和議尚無端倪擬日內令長江各督派員來京諮詢仲裁機關之狀況南方內幕之情形及北方應付之方法云

▲分電西南說 政府方面昨(二十六)有秘電分致西南首領(一)致岑西林略謂關於謀和問題探悉執事預與廣西表示同意徒以激烈派牽掣未能進行務請堅持毅力以期早日統一云(二)致唐滇督劉斷督叟謂和局日形活動關於法律方面希望略予讓步俾大局易於解決(一)致唐少川略謂和局問題日漸接近困難事件大致略已就緒請執牵顧全大局取消辭意云云

◉陸專使最近之行動

陸專使歸京業已三日前日爲星期陸氏在寓休息並未接見賓客聞陸氏本定昨早八時半晋謁總統嗣改定午後赴府先於午前十二時往訪靳揆於棉花胡同私邸談一時餘之久除寒暄外多爲外交問題陸氏發言極細非至接近者莫能聞知祇見靳陸二氏談時頻頻點頭南公似意見均甚一致者退出後同寓稍憩適魏宸組公使趙訪旋議片時當於二時三十分赴府謁總統接見於集靈圍延慶樓談約二小時即興辭而出聞陸氏談及在外年餘勞稍得休息云云總統照例慰勞靳總理謂到京稍事休養即可恢復一切仍賴主持云云惟陸氏到部日期尚未決定二十七日閣議亦未即出席又關於山東問題陸氏亦未表示意見一說陸氏已令秘書起草報告書日內即可發表又陸氏定於月之二十八日在外交大樓招宴駐京各國公使云北京學生聯合會代表十餘人昨日下午一時到東堂子胡同陸總長官舍請謁陸氏以將赴府不允接見下午四時該代表等又赴訪陸氏辭以牙疾陡劇允俟日後接見該代表等即散去聲稱此後每日來訪必達謁見之目的云

時評一

◉口舌之責 (迦)

學界代表訪陸。陸謂之曰。外交當局。祇盡口舌之責。嗚呼。折衝尊俎。原祇口舌事也。爲外交官者。但得持不懈之精神。盡口舌之能事。則交涉之成敗利鈍。本又一問題也。故今日能不惜其口舌之勞者。即好外交官也。然而閣議席上。陸且以牙疾辭矣。

任命康明良爲川邊道道尹此令
又令……

謝石欽先生當直……

西藏交涉

自治善後事宜著(張作霖)

上海滙豐銀行及虹口分行告白

啓者本行收足資本洋一千五百萬元公積英金値洋一千五百萬元又銀洋二千一百萬元共合洋三千六百萬元另議定備用本洋一千五百萬元〇本行開設在香港分行在厦門暹邏巴塔維亞孟買漢堡加爾各答廣州福州漢口哈爾濱伊羅伊羅意布羅哈爾神戶小呂宋長崎紐約北京檳榔嶼仰光西貢舊金山上海新嘉坡泗水倍約天津青島西貢克搭馬拉舊金山巴黎漢堡橫濱〇各商存銀或活期(即往來賬)或定期均請至本行面議〇本行收本埠期票並辦理一切銀行應辦事宜〇本行匯票可匯至倫敦及歐洲印度新金山美國中國日本等處各大通商碼頭

民國八年三月十八日

珂而掰子公司絲帶牌擦牙膏

齒牙既佳
身體自強
凡有子女
令用此膏

總經理上海三馬路十三號贓厘洋行

各洋貨號及各藥房均有發售

君患氣急症乎

咳嗽氣喘風擾地凡患氣急症者每苦復發其致病之由皆因肺經受寒不能調治以致釀成此症本藥房發行哮喘氣急丹二十餘年服愈者不知凡幾不啻千萬人凡痰哮風哮冷哮鹹哮各症一經服之立可奏功百試百驗無不霍然雖久年老症百藥罔效良醫束手者服之亦無不愈或有不靈包退還銀價目每盒一元每料六盒五元上海寧波路口

崔氏瓣香廬藥房

分設長沙福建總督署口北京觀音寺街天津錦州路南京下關大馬路杭州上保佑坊之江報館對門奉天省長公署東首安慶開封北書店街南口路西啟

永安公司大減價祇有今天了

先施公司大減價祇有今天

啓秀中西女塾招生

本校下學期增設刺繡專科以期切於實用所有中高初各級及幼稚園均有餘額有志向學者可速來校報名至陽歷三月五日(即夏歷正月十五日)開學考驗分班可也(章程函索即寄)上海北四川路寶興路十號本校白

文生氏高等英文學校招生

本校爲高等英文專門學校內分本科(二年)預科(三年)創辦以來本科已畢業四次茲招本一預一二三各級插班生凡中學畢業生或曾習英文五年者推所有入學手續詳載本校(新生入學須知)函索須附郵票一分(附白)(一)未習英文者亦可報名(二)外埠來函報名証金二元須郵匯(三)函索詳章須附郵票四分空函不覆(校址)北蘇州路老垃圾橋東首校長 ... 畢業二次預科已畢業三餘依此類推本校另設初讀班

此處痛乃君之內腎病了宜速服藥以郤之毋因循致變重症

治腎

腎形如扁豆居於背脊骨之兩旁職司滌血猶沙漏缸之濾水然緣人身之血無時不經內腎濾清純淨之血液復行週身榮養百脈其提出之尿酸污毒每晝夜約有三磅由大小便而排洩之腎若虧損必減其滌血之能力由是血液不清尿酸污毒逐漸停蓄迨尿酸量足則性命危險矣凡人於操勞過度或房事色傷或跌仆閃損或醉飽無時以及感冒寒凉病後失調皆足以疲伐腎力而擾亂其工作之常序此爲腎弱之起點諸病之萌芽也惟因人身強弱不同故發現之病態亦有隱暗快慢之殊是以病人恒難自審有極重之腎病外現不過脚踝腫而已其他如背痛風濕頭痛心悸膀胱發炎小便頻數便濁便熱沙淋石淋腎炎等病情不一其爲腎病毫無疑義上述諸病一經發現即宜服藥否則病愈久而腎愈弱尿酸污毒得以乘虛侵滿於血液之內病勢加厲變爲不治之症是丸係經驗良藥性和平無病常服永免腎病之患有病服之無有不病愈身安者也

各埠大藥房均有出售 每瓶洋一元四角 每打洋十四元正

上海北京路兜安氏西藥公司啓

兜安氏秘製保腎丸

佳本 ... 出版 ▲定價大洋十二元▼ 局謹啓

局新出 工業叢書(編 ... 歐美最新之製法及方劑分別敘述詳晰廉價極易按法製造末附藥品釋名尤便參考有志日用工業者亟宜人手一編 定價一角二分

廣嗣金丹

廣嗣金丹一藥經本廬主人購雲氏竭數十年之研究歷試萬人確有功效始敢出而問世藥性王道無偏寒偏熱之弊功能填精鎖髓補育固元益氣血暖丹田服之永無夢遺滑精之患治愈痼疾而綿嗣續者尤雜僕數發售以來頌聲載道證書謝函日必數起非製煉之精良功效之神速曷克臻此乃近有無恥之徒冒名影戤希圖魚目混珠其功效之何若姑不之間而存心卑下已可慨見賜顧諸君請認明驗雲氏肖像盒內附有辨眞券一紙方是的眞無券即是爲品服之傷身萬勿購買價目單料二元雙料五元試服一元

上海[illegible]雲氏

惠羅公司大減價

最後之一星期

各種氈子劏本出售

藍地花色條氈 三碼長 二碼半闊 尋常價三十元 特價十九元半

藍地花色條氈 三碼又四分之一碼長 二碼半闊 尋常價廿七元半 特價十九元半

綠地條氈 三碼半長 三碼闊 尋常價四十二元 特價念七元半

紅地羊毛地氈 三碼長 三碼闊 尋常價四十八元半 特價念九元半

灰地波斯條氈 三碼長 二碼半闊 尋常價三十五元 特價念九元半

畢司格地條氈 三碼長 三碼闊 尋常價三十二元半 特價念二元半

紅地脫克條氈 四碼長 四碼闊 尋常價六十七元半 特價五十五元

綠色波斯條氈 三碼長 二碼半闊 尋常價四十二元 特價念七元半

綠花色波羅式耳氈 十二尺長 七尺六寸闊 尋常價四十五元 特價廿一元半

玫瑰紅波斯式氈 三碼長 二碼半闊 尋常價三十五元 特價廿九元半

各種氈子大小尺寸具有質地不同者劏本出售

絲氈 廿二寸半 廿七 寸三十六寸 闊 每碼價由二元半起

綠色紅色藍色淡紅色粗氈 六十九寸長 三十二寸闊 尋常價十五元 特價十元半

綠色紅色藍色淡紅色粗氈 六十寸長 廿七寸闊 尋常價十二元半 特價八元半

織席 三十寸長 十二寸闊 尋常價二元七角半 特價二元二角半

珂珂門席 特價一元

南京路十三號惠羅公司白

中國通商銀行謹白

本銀行招集商股資本五百萬兩已收足二百五十萬兩總行設上海經辦各處匯票押匯電匯及押款凡有放存銀兩半年長年存款一切交易無不周妥克己並備高大洋棧一所貨物均可寄疊並可押借銀兩棧租格外公道特此佈告 甲9016

亡清遺異上下冊預約出版廣告

[illegible]

此亡清遺異乃最切時事之奇書中國二十四史中不可無一不可有二者也既見上冊之人無有不欲急觀下冊之理寫作者苦心孤詣無待贅言刻經某君已將上下[illegible]元以上八扣二十元以上七扣五十元以上[illegible]安君〇國貨維持會甘辦員江兆[illegible]外奇書洲無發言根據編輯人[illegible]抱歉特此登報廣告並用酌[illegible]

編輯人謹啓 甲1470

精益眼鏡公司謹啓

目球與腦部及人身全體關係之圖說

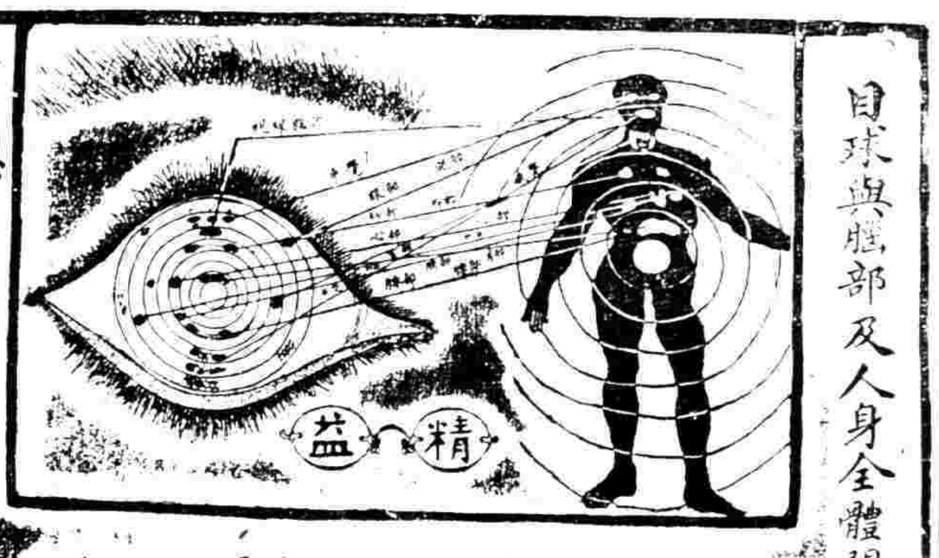

目光不健非獨與腦部神經至有關係即全體五臟亦有連帶之弊病其弊病非仔合光之眼鏡補助不爲功而欲求其補助非得富於經驗之光學專家用最新式之驗目儀器爲之詳細驗配即不能使腦部受益思想敏捷及人身全體之愉快敝公司爲中國首創發明第一家鏡片驗光全任精於科學國光學專科畢業文憑並備最新式驗目儀器故驗光之準確出品之精良早已得各界人士之信用諸君如欲驗眼鏡爲目光計者易請惠臨一試之也

總公司 上海大馬路新世界東

分公司 北京 天津 杭州 廣東 無錫 蘇州 漢口 長沙 南京 南昌 揚州 奉天 開封 哈爾濱

永年人壽保險有限公司通告

本公司承保壽險能照出金鎊保單有志者可乘此金價大跌之好機會速來投保〇〇請打電話至中二千六百零一號或函致上法廣東路十號敝總公司接洽可也

吉列平安剃刀

Gillette

爲何一千五百萬人喜用此剃刀

因無論何種凸凹面形皆能修剃稱心

光陰 金錢 厭煩

經理 上海怡昌洋行

各大洋貨店藥房均有經售

飛鷹牌麥精牛乳粉

優等補品冬夏咸宜

上海公利洋行經理 各洋貨食物店大藥房均有經售

美國波典廠謹啓

啓秀中西女塾招生

本校下學期增設刺繡專科以期切於實用所有中高初各級及幼稚園均有餘額有志向學者可速來校報名至陽歷三月五日（即夏歷正月十五日）開學考驗分班可也（章程函索即寄）上海北四川路寶興路十號本校白

[illegible]出版 ▲定價大洋十二元▼ [illegible]局謹啓

文生氏高等英文學校招生

[illegible]

工業叢書 [illegible]局新出 定價二角一分

人造自來血歷史

事非歷久不能明其利弊物非素稔不能詳其性質故歷史重焉本藥房人造自來血發行十數載通銷五大洲歷時久而信用彌著者亦有一小歷史焉是藥功能補血添精性格和平原名博羅德補血聖藥爲英國皇家醫生之遺方本藥房特運原料來華遵方監製初以博羅德補血聖藥發行蓋紀實也未幾行銷全國漸及海外因以名字稍贅特改稱人造自來血歷經呈奉前工商內務兩部批准立案上海英工部局衛生處醫官化驗給憑疊蒙中西各國著名醫士化驗試用次第證明確爲補血添精聖藥及各省官廳給示保護允爲唯一之良好藥品故得通都僻壤三尺童子莫不知名持此補虛療東方病夫之誚庶幾其一洗之乎同胞之幸福亦本藥房之光寵也自來血主治各症及服法均詳載仿單 價目每大瓶洋二元每小瓶洋一元二角

五洲藥房營業概要

本藥房創始於西歷一千九百零六年迄今已歷十有五載專運歐美各國著名藥廠原料藥材醫療器械化學用具照相材料化妝香品並自製治病補身各種經驗良藥如人造自來血[illegible]呼吸香海波藥等女界實品行銷最著名藥素著更復廣功效[illegible]各家配製與以應各界用良之求各藥名急需用法一[illegible]目功生指南另有衛詳載各書分類函索即寄知如蒙[illegible]郵票三分立即寄奉

● 批售冬令各種應用藥物

象皮熱水袋　白鎳殼熱水瓶　枕式扁圓燙壺　各種魚肝油　老牌牛肉汁　新鮮牛痘苗　燙腳壺　熱水瓶　香洋蠟　香蜜膠　牛汁罐　清爽凍傷藥

上海四馬路五洲大藥房謹啓

上海信通股票公司廣告

本公司經理買賣華洋各種股票及証券公債票等交易格外克己 各界諸君如有委託請惠臨面議無不竭誠招待倘蒙照顧無任歡迎本公司設在英租界河南路九江路口九十七號 中央電話一〇八八 甲9029

海草精

清血解毒內服聖藥

總發行所 上海中英大藥房

海草精專治花柳症及各外症清血解毒內服最靈蓋其善於血液中發展能力使血液之污濁一變爲清潔濕熱之毒隨而蕩滌黴菌之毒亦即隨而掃除故凡癬瘡癰瘰瘰癧結核無名腫痛以及梅毒下疳橫痃魚口一切皮膚濕毒概當服此先治其血則其毒立愈誠爲第一聖藥也

每瓶洋一元六角 每打十六元

外埠各本分號各大藥房均有發售

雙妹老牌化粧佳品

雙妹老牌雪花膏

一片雪花蒙宇宙

本行所製之雪花膏足以潤飾肌膚更適修容抹臉誠妙品也

居然萬傾玉山河

（紅）大瓶五角　（白）大瓶四角正

（色）小瓶三角　（色）小瓶二角半

總發行 上海南京路交通路 廣生行

美裕公司經理紐約機器皮帶

NEW YORK LEATHER BELTING Co

GRACE

本公司獨家經理紐約機器皮帶此項皮帶質地最高等極其堅固可以久用如新又最可信任本公司敢担保之再紐約皮帶之特別功效在能傳達機力茲者運到大宗新貨乞 駕臨一觀各種樣子

上海江西路三十六號 美裕公司啓

Grace China Co., 36 [illegible] Road

國內要聞

◉稍縱即逝之山東問題

▲魯人之開會　旅京政界魯人於昨日上午十一時在宣外教場頭條山左會館開會討論山東問題到會一百三十餘人如叫自齋等均列席會議約達三小時之久結果決定兩項辦法（一）分向政府國會遞呈請願勿與日本直接交涉（二）推選代表謁見陸外長請發表本案意見俟得答復再行定期開會研究應付方法議至下午二時三十分始行散會云

▲日使之態度　據外交界消息駐京日公使近日催詢答復魯案問題頗見急迫聞其意見政府如不採納直接交涉之請求彼即將有施行其自由處置之勢且對於開始直接交涉之手續聞已大致預備就緒云惟醒民通信社則謂駐京日本公使自提出通牒之後態度極爲冷靜外傳該使曾向外部催促答覆一節詢據使館人員完全否認並稱此案關係重大日本政府亦殊縝審慮始行提出斷不能於此短少期間之內遽責中國之答復且中國民氣飛揚政府現已處於困難地位爲保持兩國友誼起見尤不能不相原諒以待自由之解決云

▲兩派之主張　政府中確試法律派與實力派對於山東案所持之政見迥不相侔在法律派之主張仍擬提由國際聯盟會解決以免違反拒簽之民意在實力派則主張直接交涉以爲彼此易於磋商云

▲當局之磋商　昨據府院兩方面消息當軸者與靳總揆日昨商議除魯案兩問題決定先開外交聯席會議討論應作如何解決之方針後再正式提出閣議一面先將日本通牒咨送北京兩院徵求多數意見以爲標準云

▲通牒之由來　聞日政府早擬解決山東問題此次忽由日使正式提出實根據日政府之訓電訓電要旨在解決中日在山東一切懸案小幡公使以此案紛糾識恐商權繁難擬先將權利繼承問題通牒中政府曾將此意電日政府請示日政府容納其說決定假小幡氏以伸縮全權令其斟酌情形便宜行事小幡氏接到覆電始於本月十九日將通牒提出於我外交部云

◉京訊中之天津風潮

本日學生調查會仍出外調查日貨而警察亦仍以武力壓迫計調查代表在北馬路被拘者三人在針市街被拘者三人均經押入警廳惟學生志意仍不稍挫現決議每日繼續出發調查劣貨非俟警察將所有學生全數捉入警廳而不止又昨日各校學生在法租界維斯禮堂開會討論結果以代表被拘事小山東交涉事大擬向陸子欣王儒堂二專使陳述學生等對於山東問題之意見請其據理主持如果外交事項解決則被拘之代表自不成問題云又據通信社消息昨日天津電話稱此次風潮恐將愈釀愈大緣楊以德於前日封閉各界聯合會時檢查排斥日貨傳單多種認爲無政府主義業已致電中央要求嚴辦各界極爲憤激經公舉代表呈請釋放迄無效果日內各界代表或將晉京控告云云又據政界消息云政府於昨日接楊來電之後當以孟震侯等係以代表資格被逮並非檢查日貨之人主張查明眞相從輕發落並已派某某兩議員及將軍府參軍范書田赴津實地調查云又聞保定曹錕昨日有電到京主張嚴辦以整學風云

◉無線電台借款紀聞

京訊云英使因海部與三井洋行訂立無線電台借款合同特根據馬克尼斯合同認爲有傷其優先權曾經提出抗議會誌各報茲聞當局對於英使此項抗議根本加以否認因所謂馬克尼斯合同並非兩國政府及商人間正當之交涉不過在民國三年四月初間有英商白啓脊來自稱爲馬克尼斯代表與交通部接洽無線電台借款允於四月中旬交付若干款項借我應用及屆訂交之期並未交出的款該項交涉遂即中止當時雙方並互以文書聲明作罷現在英使忽根據該項已經作罷之合同提出抗議故交通部之意以爲該合同既早經作罷尚有何優先權之可言對於英使之抗議認爲根本上不成立云云

◉新借款與中國前途

中美新聞社譯大陸報北京消息云英美法日四國五百萬磅借款談判將次終結此借款與中國有極大之關係中國政府非重造不可而此新借款或即爲中國政府重造之起點也英美法日四國政府對於此借款與其條件已經同意四國之同意與條件之自身皆極有意味者美國之加入亦爲一大可注意之點因美國維持頗久之對華經濟政策今已開始改變也威爾遜初爲總統時即退出六國銀行團今則加入此新借款政策恰恰相反然前此十八閱月來美國固已提議新銀團之計畫鼓吹甚力今之加入即爲實行此新政策乎凡美國人士對於此新政策當無不竭誠歡迎之而對於此新政策之結果亦必非常滿意再觀此借款之條件即爲此政策所產生故亦甚重要條件有三一爲南北和議應即重開二爲所借之款應用以裁遣軍隊三爲借款用途須由外人監督按一二兩項關係較小亦較難實現蓋欲南北和及裁汰軍隊此借款數目尚不足用而監督用途一項足以防止中飽則不但有歷史的重要且有無窮之裨益然彼貪污官僚必盡力抵抗使難於實行亦不待言也假使此借款果能實現條件亦嚴格實施則此舉將爲西方各國對於中國最有建設性質之良好政策各國之對華政策皆當以此爲根本原則凡以國際團體貸款於中國必須絕對監督其用途否則分文不借若貸款而不監督是擲諸無用之地反使中國政治益趨腐敗財政益趨於破產之境須知記者此語雖若侮辱中國之事情實則中國現時之秉政者萬不能托以公款乃千眞萬確者此乃不幸之事實無可諱飾至於此種借款方法乃出於不得已任何國中之自由分子必不樂於承受中國之自由分子亦必視爲干涉中國之內政妨礙其自治換言之六年前威爾遜總統所取之政策在根本上實爲正當中國之政府決不容外力控制然今欲使中國政府之脫離外力控制祇有一法即增加此外力控制之程度與範圍是已此又爲一種彰著之事實無可否認者也吾人已屢言不一言中國與西方各國有兩途可以自擇一則任中國依現狀而進行任其貪官污吏出賣國家之財源以借外債其結果則使中國歸入日本主權之下一則許中國依其需要而借款但迫其必須將所得之款用於規定之用途由貸款之各國聯合監督之欲保中國與各國之和平使彼此皆有益惟有後一法可以致成之中國之外債若不由一國際財團貸予中國在實際上必將成一日本之屬國此已十分明白人人皆已見到至謂中國縱由一國際財團借債未必不成爲一國或數國之附庸因各國並不全抱一愛他主義此雖不能絕對反駁然其危險究爲較少中國目前雖須暫時多喪失其主權然欲求將來保全其主權全部則不能不於目前喪失少許也新銀團之計畫雖半由日本反對半由華人反對因而有難以成立之勢然此新借款既成新銀團或亦可望成立即使不成其主要之目的至少已得一部分之實現假使再規定以後借款必須同一條件則新銀團已實際上成功矣但因此理由中政府之果否承受此等條件尚難決定惟中國必須借款借款則必納此條件中國海關去年收入甚豐爲從來所未有而中政府於陰曆年底尚如斯之窘且於隱價極不利之時不得不借金磅借款實爲可痛政府中人目前不但不能供給行政上較高之需要且不能付各機關人員之薪給總統府中職員已欠薪數月國務院陸軍海軍司法內務各部莫不皆然其付薪者祇有三部而此三部之款乃從在外人監督下之財源中取得者也今距年關祇有四星期政府非借債不得過去欲借債則必依此條件至於西方各國對華政策亦必拋棄舊日之精神拋棄外交上之交易手段一秉現時之政策而進行庶幾中外兩方皆能滌除舊污振刷新機也

◉西報論中國之學生運動

字林報二十一日京訊云最近中國之公民運動以提倡國家觀念與造成人民輿論爲宗旨各地學生都加入之故亦曰學生運動今此運動已至最重要之時期凡西人與有遠見之華官莫不視爲中國政局之大變相然一班中級人士均贊助學生吾人豈不知中國在今日非有一聰明之代表民意政府不可否則將如何對付西人在華之經營與夫中國本身之前途學生運動可謂一種有力之介紹使主張民治者得進且可爲發展之先聲至於一班官吏佔高級者固早負圖私利己之惡名而以普通論之吾人以爲尚不知凡官者不愛國今人民如有改造之志願未嘗不能感悟不負責任之官吏使其盡職而從民意大約中國官吏在今日其心中已暗暗希望學生運動可以激起全國一致之醒悟此運動之時期雖不長而一班貪官污吏與甘心賣國者却因此而大覺悟學生與商人之運動已使全國從根本上大覺悟今之華人已知注意國事與世界事此次運動之影響甚於辛亥革命因革命尚在表面今者深入心中人民固已覺悟官吏亦不敢再昏昏然無所知此改造之努力已使若輩夢醒若輩雖依武人而得佔位置今亦願共和之實行時至今日吾人不得不注意者即此學生運動是否能爲眞正復活中國之勢力抑降而爲一政治之運動利器如廣州之新中國革命運動然若其下降則必與護憲派同負敗名再學生如祇一味反對政府則恐明白之官吏與識議之商人將不再加以贊助蓋今之學生運動猶之歐美工人罷工中國之資本家贊諸官吏夫學生方面或以爲凡爲官吏者必含親日氣味小至四元之巡士大至四十萬一年之督軍且皆反對民治者但此輩官吏或有時用外交手段以免與日人惡交涉亦未嘗不可此則學生所不盡知者也吾人逆料凡有日人衆多地方之學生似欲激起佈人之反對而官吏設法避免此衝突學生則以爲此乃官吏之相護日人如此次天津風潮可謂明證惟今山東之官吏頗有贊助學生運動者祇希望學生之不越出軌道耳按學生最初運動乃利用教育不僅爲排日此教育之結果乃使人民注意國事人人知愛護國家以爲發展民治之初步中國政府之行動實宜監察各地方之學商機關更盡此監察官吏之職再今過激主義方東來各省官吏應與人民一致進行以抗此主義之侵入也

◉天津風潮近訊

▲保安隊包圍商會　二十五日上午十一鐘天津總商會門前有保安一大隊在大門包圍阻止開會而其實並無何等會議只有二三會董談話而已一時人心惶惶觀者頗衆直至午後方行散去云

▲學生會眼光遠大　天津學生聯合會因破警阻止開會二十五日在租界再集開評議會議決對於此次警廳逮捕各界代表無實議之舉動實無對待必要但對於山東問題中日直接之說全埠一致表示反對並於日內有一極大運動以除鬼蜮之侵略政策云

▲卞會長卓議偉論　天津總商會會長卞月庭君日昨（二十五日）與各會董談話云及此次風潮卞君態度極爲穩健並云救國事業本極深遠此種小波折原無足輕重不成何種問題各會董聞之釋然而解均願出一種鎮靜態度云

▲學生聯合會被封　草廠菴天津學生聯合會自二十四晚始即有警察多名閑在門前不許開會及至昨日（二十五日）午後突有東區警署長穆子甫帶領預備隊強行封鎖學生要求容限二點鐘挪運物件穆某執意不肯隨即飭警封閉學生僅將衣物取出餘均被封會內云

▲各界聯合會被封　天津各界聯合會原於學生聯合會向在草廠菴內因此次風潮亦連帶被封並將各種牌匾均行摘去門外有警察廳封條實行封鎖云

▲邊議長籌商辦法　順直省議會議長邊潔卿君因此次風潮愈釀愈大不得不籌商一息事辦法故於二十五日下午在公館中特請卞月庭君與某紳商籌商維持辦法云

▲警察廳大施手段　警察廳前晚將國民大會委員會書記王翠林逮捕帶廳取具口供並派警押起委員會之議事錄簽到簿與一切文件昨午（二十五日）又派警押起國民大會委員會之圖章云又楊以德於昨日（二十五日）下午召集各村長佐暨商業鋪長會議並將十月十日學生與警廳之照片與各界聯合會之練習照刻送商會鋪長以德指示到會人云（這學生挨查私打劫貨何異強盜何異土匪你們商人所受之痛苦已至極點今後你們若被搶詐吾一定保護你們吾這有的是警兵如不敷用吾還調兵來呢）云云好在商人均知大體無一答覆者隨即揖興散會云

▲學生調查之進行　學生聯合會因此次警廳逮捕各界代表本於愛國問題該會調查委員會委員長陳士鈞君雖被逮捕現又推出委員長對於調查事務仍積極進行以示愛國之眞精神云

▲各界代表之會議　昨日（二十五日）下午三鐘各界代表因中國界內不能自由開會故假租界某處開會討論此次風潮之事咸以救國事業本極遠大此種波折本在意料之中不成何種問題惟對於中日直接交涉表決毅力反抗非達到打銷之目的不可云

▲被逮代表之人數　此次被逮之各界代表爲馬千里時子周夏琴西孟震侯李散人尚文林諸君學生之被捕者爲馬駿郭緒棻陶尚釗李棣李天鐸師士範陳寶驪于驪孚李培良共九人云

▲警廳預備大監獄　昨日警察廳偵探長丁振之與人談及此次風潮據云如有各家或學生再有擾擾廳者問及請願等事此後一律逮捕並預備一極大監獄能容四五千人云

▲各團體遊行大會　青島問題日使小幡已向北京當局提出直接交涉此舉關係我國生死存亡若不力爭必至一蹶不振而福州交涉正在開始談判之際稍一不力全國之命運呼號又成泡影天津各團體年來殺力救國者其宗旨系爲外交非爲內政此次高度逮捕代表之風潮本爲意中之事爲救國事業不可不權衡輕重故視之無足輕重惟以力爭外交爲當務之急昨日各團體開會對於青島福州兩項外交議決除致電中央反對直接交涉力爭福州問題並推代表赴京請願外又定於二十七日開一遊行會茲將其籌備情形與遊行秩序詳誌於下　中學以上男女學生七十餘人作遊行之先導並有某校教職員數十人國十人團同教聯合會國民實業儲金會律師公會各商同業公會等團體約十萬餘人南開操場爲齊集地點所有各團體除代表於上午十一點先行到會外其赴會之各團體均於下午一點到會二點出發　由南開操場出發經南馬路東南城角東馬路東北城角北馬路西北城角過南關經針市街估衣街鍋店街毛賈夥巷宮北宮南出議子胡同到青年會前散會　各團體均預備講演而一日（拒絕日人直接交涉）一日（僅辦福州交涉）字樣並同此次遊行與拘押代表事完全無關係云

◉西報述烟濰路之重要

大陸報二十四日烟台通信云此間之公布委員會係由英商會華商會及其他商會之代表合組而成者刊有一小冊專述烟台實業狀況而使此北方口岸印入各商人腦府中小冊之目的在大申擾提倡烟濰路線烟台無一鐵道質大不便當時德人極端反對乃恐奪其青島營業不然中國早將該路造成烟台之盛況必大有可觀及至今日日本又繼德而反對加以種種阻碍茲僱舶填年內落成借無鐵道以貫穿之在烟台地位甚佳水陸皆便將來必可大發展一躍而成北方之大口岸故烟濰路之動工實不可緩云讀小冊乃鼓吹此義日本圖借青島然不可再干涉該路也云

◉湘南南軍近訊

譚組庵之爲湖南督軍兼省長也雖經軍府加以任命然所轄之地不過區區十餘縣偏安一隅非其所願故其目標所在擬從此南北未統一之際先行統一湘西於是極力將周則范羅致收爲已用以徐圖辰州不意田張等先發制人周則范竟至被殺譚氏防備既去遂又急起直追派人前赴洪江收羅蔡鉅猷羅茂南劉叙彝諸氏而湘西之戰機以伏及至本月八十等日廖兩軍竟正式交鋒至是復通電雙方極力勸止旋以勸阻無效廖軍已敗回敘浦蔡羅諸軍且隨後追擊不舍乃又令由駐紮武岡之第二區守備隊司令周偉通電勸阻名爲息事甯人實則另有作用蓋一則既以督軍自居對於此等問題表面上自不能不一公敷衍一則以廖既大敗正可乘此勸之歸已成則多一助力不成則仍可令蔡羅等驅逐之以貫徹其統一湘西之政策之一部分現在譚氏正極力進行以冀達到目的能否成功則視其手腕如何也　湘南自來以稱苦著稱近年尤甚以區區之十餘縣此十數萬軍隊之需求即令人民捐輸亦斷難爲繼故湘南財政之枯竭情形有出吾人意想之外者譚氏部下之顧問諮議差遣合計不下千餘人蓋者其部下爲人爲國日後之位置投奔而來者此一千餘人之食用從前尚能勉強完全供給近以財力竭蹶尤甚於前各種開支已有之無可再省於是對於此項人員之伙食亦改變辦法每人僅每日發米一升油鹽各錢按時由軍需處發給即譚氏及各處課人員亦不過略加蔬菜而已其窮苦已可想而知矣至於各軍餉銀及各機關政費聞亦已數月未發聞譚氏又有移駐永州稱閫活動之意但刻下尚未決定一時恐難實行也　洪江方面戰事蔡鉅猷確已大獲勝仗茲誌其致蕭昌熾一電如下密頃接洪江來電文曰永州蕭鎮守使寒弟等於昨十一日親身督隊在安江方面與廖逆接戰上午十二時起至晚十時止我軍大獲勝仗逆兵被我繳獲百餘人死者其衆俘獲步槍三百餘支大砲一尊最可爲天下大快事者祇廖公之因逆現充營長劉昆山逆長張雁當時斃斃於長蕭湘亦受傷逃走我軍僅死傷二人而已廖逆率餘卒往沿河逃下有此鉅創弟等大仇已報大義已伸除飭令劉司令仍率各營追擊並電約趙栖堂及二梯團會合直搗溆浦外特此捷報懇代轉報督軍及南路各軍長官候彼巢已破餘孽盡除再行通電本國弟等伸此奇冤以雪我憤惧兒亦鼓掌大笑矣蔡鉅猷劉叙彝羅茂南田鎮藩楊程同叩文等語轉聞蕭昌熾叩元印

◉圖賣南潯鐵路之駭聞

讀訊云南潯鐵路積欠日債至七百五十萬元之多贛人對之早已束手無策迭經開會要求政府收歸國有迄未允可自後莫不心灰意懶聽其自生自滅無論該路如何腐敗亦從無人過問乃不謂近聞李督鐸更復倒行逆施竟欲將該路完全送與日人在京與親日派密議向某公司接洽表面則請交通部出面作爲收歸部辦原股東之股款則以永不兌現之公債票或其他名義之夯然後由部完全出押於日人除原欠七百五十萬元之外更出押數百萬名歸部借實則在事人均可從中瓜分於是乃將該路歸并至新該路早經張佩衡得京亦曾與是謀李氏日前復電召蕭大鴻入京探詢贛人態度省紳陳小莊等聞悉此事深恐演成事實是有發起資來救路之舉此事現正在積極進行如能想出切實可行之辦法則凡屬贛人一份子當無不贊成者惟李氏陰謀日亟蕭大鴻本早欲赴京因陳紳等留住且石資來計畫有無成議蕭現已不能待今日特赴各大股東處聲稱後日即行北上各股東以南潯鐵路斷非少數人所能私賣即使李督鐸無他作用須問其部否担保部收之後不押賣日人況收歸部辦本爲贛人一向請願而不可得今既得部允自是好事不過眞正是否部辦一時頗難相信如果部中眞有此意則不特一切易言而股東且情願折扣出賣股票但交通部購買股票無論爲何項債劵總以可隨時完糧納稅爲主決不能容空洞洞的騙人且仍須由贛人開大會取決不能稍有含糊若係少數私人一手遮天實行出賣日人之舉則可不要枉費心機不待股東不依即現在旅國學生亦豈能坐視其結束愈有以性命相拚者請蕭君以此意向李督鐸轉告并請張紹軒確商維持辦法蕭君當謂且俟到京觀察情形再當隨時詳告云

各省消息

▲四川▼

▲熊督軍派代表赴滇　聞熊督軍特派督署諮議官黃文蓑君爲其滇代表與唐聯帥磋商編項防區等事項已於日昨起程由敘府入滇云

▲山東▼

▲破獲賭窟與撤換警長　魯訊云一個石破天驚而俄人之大賭窟居然破獲矣又一個石破天驚而撤換警察廳長之訓令居然發表矣此二事也驟觀之若風馬牛之不相及而乃楚國亡猿禍延林木城門失火殃及池魚則其間之蛛絲馬跡固有耐人尋味者夫撤換警廳固爲元旦流血案官府衛順致編員之要求以平息學潮者也此固全魯人士有耳者所共聞有目者所共見殼職員之恢復職務以此學生之安然上課亦爲此無所用其掩護是撤換警廳之案與破獲賭窟之案全然不相涉也且俄人之烟賭巨窟開設於商埠仁德里某經年累有餘全城官吏除新來諸者外其有所聞知當不自今日始也據聞此次破獲之原因係軍署稽查員報告馬衛隊馬衛隊報告田督軍照會省署及司令部並飭警警廳警廳乃協同西南鄉一品警長鄭承綸督率巡警前往拿獲此案實發現於本月二十一日而撤警廳之案則決定於本月十七日（是日教職員聯合會開會當場宣告並有該會宣言書可以證明）前後期間相距五日是警廳之撤換決非因破賭問題而發生也明矣且此等大賭窟久已開得滿城風雨迄今半載始行破獲在該管警長則知故縱之罪固無可栽而一般大吏亦當均負失察之咎假不當僅歸過一二人況在該區地面藥房其名烟窟其實尚有數十餘處當此烟禁森嚴之際胡不一一拿獲以正官吏蒙蔽之罪乃其所破獲只此一處並將其縱之罪加之已經撤換之金氏試問此事若不發生則廳長能否保留若既不能保留破獲烟賭又豈撤換警廳之本題文章夫既非本題正文而昨日二十二日撤換警廳之訓令忽將圖書學潮事件全個抹煞一字不提將撤換理由輕輕撥在烟賭身上於是而撤警問題遂離開毆學一案而與破賭一案化合爲一奏此移花接木之手段當不知費幾許經營始行想到雖至蟬脫殼之計智亦無以喻其靈妙也

▲警長撤換問題之結束　又訊云前爲撤換一警察廳長而演出元旦學潮後爲發生元旦學潮而有警察廳長之辭職其間是是非非因因果果已屢據實地調查揭露本報矣茲又得官署方面確實消息關於警廳撤換問題一晝夜間發生極多風浪用兩錄之以告欲知此事之究竟者初省長發表署廷年代理警察廳長原非出於已意副以各方面情託關說而日前又無願担此過渡廳長之人於是不能不屈已就人權爲應付至前（二十一日）晚又適値抓獲烟賭巨案正好借此題目以遮飾接換乃於深夜續委任廷年爲警察官署代廳長名成事實即令警察工程至昨早此項消息傳出各署長立集城內三區決定齊赴警廳辭職其時晉氏此正式發表晉氏之過去情形也許晉氏於飛遞各該氏伊始方其尤亂縣見各區署長手持辭職書件乘氣而來急無以對旋即馳赴公署將各署長要請辭職之事報告省長以各區署長無端抗命大發厥怒聲言該各署長如此輕舉妄動本應即予罷免姑念晉廳接任伊始不願令兩方生出誤會就請持書返回力加挽勸若該各署長到底執迷不誤必欲辭職則祇好另行委派概予撤換云云晉氏聞言未敢久留遂即出署遍到城內外各警察署殷殷道歉並謂余（晉氏自稱）代理此事原非久遠大家肯曲體情面余代理過渡此短命期間自屬仁盡義盡恩愛有加若必趕盡殺絕非余辭去不可亦只由余向省署辭職大家決不必如是負氣等語各區署長見晉氏如此誠懇倍極可憐乃各將辭職書收回而此半明不暗之警察廳長問題亦於是乎告一結束矣又據別一消息謂晉之招人反對因晉前在坊子署時與日本人感情甚好此次得陞今職半由日人爲之斡旋故也

▲湖南▼

▲各校開學問題之近訊　湘省各校學生之解散迄今已四十餘日其必須仍舊召集復課已無異議近以各方面爲一致之主張於開課一層自難再緩故於十七日遂由省署教育科胡敦甫科長召集各校長職員在省教育會開會討論此項問題

抵制利器　中華煙刀

烟刀原係福建永定之出品近年爲東洋刀所侵佔利權盡已外溢抵制徒托空言本工場有鑒于此乃悉心研究不惜工本製成中華烟刀底面平滑鋼質純良開口其尖不費如何修鏈即可應用便利而且經久直與東洋刀之上大小各樣隨客採擇且可定辦如有不合包退還洋現當發行伊始特廉價一月想提倡國貨抵制劣貨之諸君心同胞者樂聞而樂購也總發行所上海法租界永安街太安里林茂春謹白　中華工場

因宜學社打字招生

另設特別班　限一月畢業

本社創設已十餘年選備各國極完善打字機器數十餘座一經來學即能閉目打字三個月精熟隨時加教速記商務記並能介紹生意欲問詳章來取另有打字機廉售兼修理　虹口西武昌路大街三百四十九至三百五十號本學社啟

特別通告

海美國友華銀行告白

本行現得意國財部委任正式發售意國五釐公債票發行時期一千九百廿年正月廿日至三月十日爲止該公債附有至一千九百廿年十二月三十一日之息券公債票面價係意洋一百元售價意洋八十七元五角外加由正月一日至付款日爲止之利息意商會協同本行辦理此事且下種免價償定能引起各界人仕之投資也

資本金四百萬元餘積一百十萬　電報掛號BANKASIA　電話中央一七二五　總行設美國紐約　分行上海　九江路　漢口　香港　馬尼拉　北京　天津　廣東　長沙

共會成情形已誌本報各校長既定於廿日自行召集預備會議開……
……徵公道在人强權終敗乃日本近復藉口德約調印欲
不料代理官長辛竹坪表面雖已應允而實際仍一意
故此次得保升警務處兼省會警廳長該處長蒞任後
六師一部分約一團有餘爲護衛軍改編江甯鎮守使
呈請……升法官　蘇省高等審檢二廳近歲上海地

抵制利器
中華煙刀
烟刀原係編進永定之出品近年爲東洋刀所奪實有參于此乃悉心研究不惜工本製成中華烟刀底面平滑鋼質純良開口其尖不費如何爲鋒利即可應用便利而且經久直超東洋刀之上大小各樣應客採擇且可定辦如有不合包退還洋現當發行伊始特廉價一月想提倡國貨抵制劣貨之熱心同胞皆樂聞而樂購也總發行所上海法租界永安街太安里林鼎昌 中華工場林杏春謹白

因宜學社打字招生
另設特別班 本社創設日夜打字專科已十餘年設備各國最新打字機器數十餘座一經來學即能閉目打字三個月精熟以求速效 限一月畢業 簡章來取 另有打字機廉售兼修理 虹口西武昌路大街三百四十九至三百五十號本學社啟

海美國友華銀行告白
特別通告
本銀行現爲意國財部委任正式發行意國五厘公債票發行期自一千九百廿年正月九日至三月十日爲止該公債有至一千九百廿年十二月三十一日之息券公債票之價照票面價值意洋一百元售價意洋八十七元五角外加由正月一日至付款日爲止之利息定能引起各界人仕之投資也
資本金四百萬元餘積一百十萬 電報掛號RANKASIA 電話中央一七二五 總行設美國紐約城 分行開設廣東 九江路江西路口 漢口 香港 馬尼拉 北京 天津 上海 一百十五號 總行在上海 商會協同本

其會議情形已誌本報各校長既定於廿日自行召集預備會屆期遂假省立商業學校爲會場討論一切當尙未開會之先有人向各教職員詢問意見據各教職員之答覆則大多數均抱冷靜態度其餘則主張由教職員聯合向校長提出切實條件其意志之紛歧已可想見故是日開會赴會者甚屬寥寥數次延長時間直至午後二時許到者尙不過十餘人而前經撤差聽候查辦之法政校長徐光模亦姍姍而來湊一人數於是振鈴開會由商業學校校長孫孔厚主席報告日前教育科召集會議之意見聽其言外餘音係欲各校長對於學生分別懲罰對於教職員之有他項動作者須妥籌對付若能於此項條件有切實之辦法答覆政府府對於教育經費始能担負完全責任報告之後復將去年十月二十七日省署飭令各校查覈學生之訓令宣讀一過到會諸人均多不以爲然蓋明知處罰學生欲強迫行之不僅於事無益且恐再行激起風波也討論良久於對付教育科長所提之條件與省署查辦學生之訓令仍無結果而散聞據個中消息謂省署之意於教育科所提出之兩項極其堅決如校長無具體之答覆必不能望其發放各校經費又以此條件之難行亦不肯冒昧從事然則所謂招致學生回校定期開學者尙不過一種官話究竟何日始能實行尙難臆斷也

▲湖南銀行倒閉後糾葛

湘省自湖南銀行倒閉以後其所出各種票幣倘在市面行使在倒閉以前所發行者爲舊票直至本年正月始完全不用在倒閉以後所發行者爲新票此項新票直至四五月間始爲商家拒絕從前政府尙施以壓力強迫行使至此則政府亦不能再行追收於是湖南之票幣始絕跡於市廛然自茲以後長潭各埠沿街所設之攤桌收買湖南銀行之新舊票幣者幾於觸目皆是有謂係某銀行行長因曾以鉅元收兌湖南銀行票幣遂欲猛力吸收然後再向湖南銀行清理處領帳稍此以移轉湖南銀行之不動產據爲己有者乃此項沿街設立收買票幣之攤桌至今尙林立如故收買如故既不能再以繳納公款某銀行亦似無長此收買之理然則此無用之廢票果何所消納亦人莫明其妙近省署忽得外部咨稱准英使照會據駐漢英領呈稱漢口英商現尙收有湖南銀行新舊票幣甚夥現在湘政府對於此事究竟有無辦法特請轉呈詢問等情到部請即查照見復云云此則不過英商所收存此等票幣僅加以查詢其故已可想而知查湖南銀行銀票當民國二年以後價值即逐漸低落二三兩年間每千兩祇合現銀須補水自二百餘兩至八百餘兩不等斯時亞細亞及某洋行收有銀票數十萬以收入之時原無關水今則每千兩須補水至數百兩之多損失甚巨曾向湘政府極力交涉其結果則分作三期由湖南銀行兌付現銀聞某國浪人之收買湖南銀行新舊票幣即欲援此案向湘政府索賠損失刻下雖尙未提出交涉然既有收買之事自將提出無疑不知湘政府對之將若何應付也

▲湖北▼

▲鄂政潮中之財廳

湖北現雖無黨系可言然自王以下畧有分別即鄂系與魯系是所有紅員皆鄂王夾袋中人自何韶珊爲省長後所謂鄂系頗受魯系之排擠而財政方面尤爲魯系所覬覦故官錢局造幣廠相率落於魯系之手而財政廳一席復經魯系多方運動以軍需課長魏聯芳代王翦儒業於日前完全奏凱接得中央明令矣現計湖北財政機關僅一烟酒公賣處與官礦局爲鄂系勢力然亦在魯系謀畫之中不久或又有一番更動也

▲魯交涉中之鄂人

日人試圖佔據山東權利案已開始直接交涉我政府對之尙無表示鄂人聞之非常憤激商學兩界尤爲激昂日前學生聯合會開會討論結果以學生會名義致電美國及駐英法意三國公使其文云巴黎和會中關於山東問題之處置曾經我國國民表示反對我國專使拒絕簽字美國上院已通過保留案英法當局亦有承贊之趨勢足徵公道在人強權終敗乃日本近復藉口德約調印欲強迫敝國政府承認彼在山東所侵佔一切權利貴友邦正誼不顧視敝國民意無視敝國民誓不承認懸貴國力主公道以遏強暴世界和平幸甚華民幸甚云云又漢口各團聯合會亦致中央一電云大總統國務院鈞鑒山東問題宜幸交國際聯盟解決或因均勢而特平允若直接交涉其無幸理且何以對我之拒簽美之保留內拂公意外負良友時機甚迫孤願熟計之云云公民方面現均分發傳單以促大家之警醒由此可知鄂人之情激矣

▲節減政費之大概

鄂省經費向有當積自軍興以來逐年虧欠鄂當局乃有九年撙節之計畫業經省議決定標準如下(一)行政機關公費按年預算一律減二成開支(二)行政機關所列預算之交際費茶烟炭火一律減半(三)行政機關對於慶祝國家盛典除議外賓不計外一律停備筵席免除鋪張(四)行政機關辦事人員只准裁差革除雙方領薪之弊夫馬費不在此限(五)行政機關辦事人員月薪在八十元以上者減一成一百五十元以上者減二成(六)行政機關對於公役之賞資除特別勤勞不計外例資一律免除(七)行政機關對於修理衙門需費在五十元以上者應先呈准省署方可動工

▲梁燕蓀辦礦消息

梁燕蓀對於湖北實業上毫無勢力前次來鄂時對人屢次宣言並決定此後即先從手礦業曾與某公司有密約日前梁派其親信人某偕兩洋礦師到漢由陳磊皀招待協同赴陽新大冶鄂城等處實行履勘礦山前途或有一番經營云又據另一消息謂財神與某新公司暨某會一部結約組織以發展其勢力究竟如何始拭目以俟之

▲顧巨六行蹤詭秘

大總統府高等顧問顧巨六月前出京遍游各省日前由湘返鄂復與軍省兩長作一度之名誅一般關心時局者莫不留意顧氏之行蹤然欲詳其任務之真相殊難捉摸又聞顧氏在京向着華服近更洋裝前後數次來鄂均穿洋裝服色見者或誤顧爲日本人也頃據軍界方面述及顧之遍遊各省實本大總統囑託考查各省軍事政治財政以及關於南北和議維持進行一切方針並無別項論調并云顧氏日內將由江北上至豫魯考察一切大約須至陰曆年底始克回京云

▲中美社漢口雜訊

據漢口美領事館所編統計一九一九年漢口出口貨物運往美國者共值美金二千七百八十九萬五千九百十六金元一九一八年則祇有一千六百五十萬三千四百六十五金元可見漢口在對美貿易之地位上日增重要至出口貨之增多者爲木油牛羊皮牛皮乾蛋白等至運往其他各國之出口貨大約亦皆增加 漢口德華銀行清理處現投標召買該銀行之財產限二月十五日截止 上海穆湘瑤氏所辦棉業學堂女生約三十人現來武昌視察紗廠及紡織工業事畢後將赴河南鄭州入穆氏紗廠之豫豐紗廠辦事 漢口英工部局現派一委員會同英總領事從事研究英租界沿江土地之開墾事宜開墾費預算祇須九萬或十萬兩將來開墾後收入必豐云 漢口武昌漢陽三處近來工業之發展均從一九一九年工廠及實業之增多而知之計現有織布廠三百三十二處織襪廠一百九十二處毛巾廠一百三十二處化學廠十六處硝皮廠五處磚瓦打米廠十九處香烟廠十二處麵粉廠三十七處火柴廠二處紗廠四處農林公司六十八處牧場四十二處至於開採之礦則有煤礦五十二處鐵礦三銅礦二銀礦一石灰礦五十石膏礦二十二云 大冶三和土廠現在平均每日出三和土一千二百桶一九一九年該廠淨獲利約七十萬元所出之貨較唐山啟新廠所出者爲佳云 武昌文華大學將於二月六日下午舉行開課禮並請漢口美總領事及新文化運動領袖陳獨秀氏演說並邀請中外官紳到會參觀云 有中國學生六人擬赴法留學現務湖南華容知事拘禁該知事不願撥給留學經費長沙當局正在調查此事

▲江西▼

▲九江商會風潮近訊

贛訊云九江商會風潮經陳副官長程機要科長調停似可和平了結不料代理會長辜竹坪表面雖已應允而實際仍一意孤行原約定二十一日開會取決乃二十日辜忽用電話告知陳副官長程機要科長二人云原約明日開會因此方合董不能到齊恐終歸無效請轉達吳傅二公(指延辦道尹)爲盼陳程二人接電後已洞悉辜之用意即向十二幫會董聲明謝絕調人辜以官廳既不問事益復肆其專橫手段一面移公文至省長實業廳將陽道尹各署取消傅幼泉會長資格一面遷怒本會文牘記錄葉紀雲俞錢美二人將葉對於交辦事件延不照辦俞則並任報館訪員以事生風黑白不分者一律取消職務即日交替不過未前象任會計須將經手事件辦理清楚始可離開各幫會董聞此消息以取消會業及本會職員自應根據會章經會公決辜氏何得任意專擅現已決定即日開大會提出質問並公電省長實業廳及農商部核辦而辜派已亦散出傳單逕謂爲辜辯護且以以後缺席爲要挾云又訊云九江商會風潮傳聞多有失實茲僅就其本末略爲論列如次(一)關防問題 甲方提出召集公推監印既有正式會可不得沿用浮言題目固自正大然一方既議以關防交付早經報發同解決不宜推翻前案然於對人問題且數會初次會議此事未列議事日程不能附和贊同臨時動議亦屬平正無偏不得指何部爲迴護辜氏(二)秩序問題 是日辜幼齋以酒醉入席突與議席傅君衝突自屬酒後失德無可掩諱然當時會場中人均知其妄係甲酒黨坐如故乃自鈴聲一響各會董始稍有動移秩序稍紊南部中老成羅君□仙代爲勸解謝過徵胡君明瑞提出推主席(因辜幼齋爲會長之叔)議酌處分辜幼齋擾亂秩序或說停職一月或說停職至明年改選期限是又見徽南兩部並無所廻護也(二)退席問題 當義處辜幼齋辦法之時尙未終結有周君陳君提出關防問題胡君等以一事未畢不能另提一事未列議程之案今日會辯提出不能表示贊同於是甲方附議周陳者先肆論調攻擊胡羅君且折衷用投票決議關防問題是否今日提出動議或存會長處時會員已有退席是非先行出席者胡君亦宜述個人意見不能附和未列議程之私意也(一)帮別問題 本埠商業綫均附和大店爲占多數在商會中向取自保主義不攻擊他幫亦不相識何幫此次會場風潮徽幫仍取此種態度蓋該幫綢緞布疋典當業與之報紙攻擊亦皆多素不多事鐘業僅三家與辜案絕無何種關係該幫以報紙攻擊辜某幸運胡君事多失實連日各部同鄉會議宜布光明磊落之傳單以塞外間悠悠之口亦有於中者之必形諸外也至於辜案最近違法行爲如不經會議擅由私宅造就公文取銷會董不依照會章以私人出條聘用職員是非已有公論毋庸贅言矣

▲學生挽留校長誌聞

九江省立第三中學校學生因聞校長段育華有與第六中學校長對調消息以校長自任事以來百廢具舉逐漸改良校務前途大有發展之重大希望教職員以一部分局外人之反對運動於調消息發以校長自任事以來之校中堅分子發起挽留會並擬推該校駐省全數學生爲挽留校長專員聞以人數過多責任心未免輕蓋文字振呼第一步於未放假前請願教廳打銷成見以副學生對於校長敬愛之真誠第二步如教廳不允試將推託委校長請其注意並聲明學生非敢排斥教廳委任直下調換教令即再上書要求收回成命同時致書新校長實由感戴舊校長種種理由第三步如教廳不肯收回成命新校長在行接事即由各專責人函約同學到校共商最後之抵制辦法留全體退學亦所不惜九江人士反對段育華甚烈惟段自任事以來該校學生並無一反對之言論即段氏有不合處要亦不至如外人所言之甚蓋段果違法自不能禁學生不言也今觀以上所載乃知學生愛戴段氏爲前此外人之攻擊者實不免各有地方主義也

▲安徽▼

▲警務處長蒞任後之所聞

程炎勳任長江水警廳長已歷七年蚌埠頗資倚賴嘗請獎故此次得保升警務處處長蒞任後之舉動如下(一)剳飭各防吃緊各署局職司重要未便遽易生手特諭所屬各員照常供職(二)日前城內辜家巷失慎至爲慘酷程電京佗付傀乃傀解私囊捐助數百元飭該廳長分給被災之戶一面由程會商皮統領等請以事水入城蕭討池塘爲火警之準備省長以次暨紳商均各飲助剿已擬招(三)程昨張示諭令商民不宜烘炭烤火謂天氣奇暖乾燥心醫疫症咳嗽諸患傳染堪虞亦且有防火患云云並附內務部昨年程氏令其開具詳明履歷報部備案

▲浙江▼

▲浙省減賦情形

(續)又查浙西科則重在米而不重在銀蓋按其淵源則核減以湖屬嘉屬爲最杭屬次之浙東科則甚輕私人著作且系雖任後於武昌付印表列數目無從稽考至張廳長詳細查明之但畝數目征收科則是否與前清浙省奏案所列相符無從可稽道各署檔案亦均散佚事定後各縣查報被燬清司稽道各署檔案亦均散佚事定後各縣查報體大攸關國計民生考核不可不愼況浙省亦未足以資依據該廳長以爲事關重大攸關國計民生考核不可不愼遂即通飭各縣將現徵科則詳細列表呈送並將徵收錢糧道所屬各縣征銀科則大致無甚輕重均互有多寡如嘉善吳興等縣居最高每畝科米一斗二三升以上次爲崇德與德清平湖等縣每畝科米在一斗以上再次爲嘉興桐鄉縣每畝科米在九升以上其餘各縣則均在九升以內比較亦嫌太不均平該廳長詳細核查科米在九升以內各縣賦則尙非過重擬即暫從緩減即先就科米九升以上之嘉善吳興嘉興德清平湖崇德等縣作爲第一期酌量遞減參以減卹林田之說以一斗爲限按高者並以每畝科征正賦銀米合計至多不逾銀元五角爲度擬定程限俾從各縣期於本年內查辦告竣俾得剗十年分起按照減定之數核實編征以順輿情而昭允平然是國家歲入以田賦爲大宗此次扣減總數雖一時難確核而約略計算總在四十萬元左右征收數目短額京必致不敷當此財政窘困之秋勢不能不妥籌抵補適長查浙西田賦荒缺以浙西爲最多由於推收劫後產積背征使宜招墾未經查丈其勢豪佔更因積弊釣以致隱熟作荒捏多報少種種流弊不暇枚舉而家對於賦重之民則加以體恤而隱匿不報者亦豈能長此放棄試觀浙西各縣今日何嘗有巨額荒田遺留難經果辦清荒殊鮮實效現在既議減賦則以清查隱匿補其所減不難以所查抵其所減若將清查之事本年次日期東辦清丈無如事繁費鉅言易行難惟有另擬簡易辦法酌量經費責令各縣切實查辦以期漸復原額然征之數後再局大定後再行舉辦第一期將浙西各縣實行清丈親土壤之肥瘠定賦率之高下務使田賦負平均以期爭諸久遠此雖日前未能來辦果行亦不能不預爲籌計者也該廳長徵之歷史之現以酌核辦法大綱如此是否有當理合先行具呈候新省長察核是否准行各縣手續繁賠應需經費必須另行籌撥方可策勵進行究竟應請若干俟預算核定再行其報將來之或辦在先用可否在清查新增田畝項下撥補支請准兩免遇隱云云聞省長現已據情咨商大部云

▲江蘇▼

▲蘇省裁兵計劃

蘇省裁兵計劃自去歲十月間經軍省各當局集合各師旅軍官及軍署重要軍官開軍事會議後當將決定大致情形與院部磋商至近日始行決定將第二師改爲一混成旅其餘均無甚裁法當調查蘇省軍隊計有長江巡閱副使所轄之第十六師一部分約一團有餘爲禁衛軍改編江甯鎮守使齊燮元所轄之第六師由贛省帶來分駐城內外及浦口等處蘇常鎮守使朱熙之第二師駐蘇州無錫一帶楊春普之第十九師駐鎮江等處以外淮陽鎮守使馬玉仁通海鎮守使張仁奎徐海鎮守使白寶山均各有一旅分駐各該管區域以內並陳調元一旅散駐江南北各地除第十六師一部分已將由該師師長新任察區都統調駐察區外計江蘇尙有三師四混成旅惟第二師自成立時其兵額不足一旅本擬陸續補充足額在蘇未果當項城時即有改爲一旅之議嗣以時局多故政府及本省軍政當局方隆重武人資爲臂助未肯即予遣縮以失其歡心故該師雖兵額不足一旅而官長皆照一師編制其旅長所轄尙不足一團人團長所轄不足一營人殊爲吾國軍隊之特色此次裁兵原有照原額裁去二成之議但各人舊有軍隊固不願遽行裁減且均以分駐各處地方防務緊要在當局亦不能指定某軍隊應減若干惟第二師本來不足一旅人因即改爲一旅在該官長等當無不甘願而陳調元部亦已裁減兵會則署裁官長俾他遣散各費爲計誠得現該師自改編後尙須招補兵士二百餘人始足一旅即名第一混成旅計該裁去旅長一人團長二人營長六人並各軍佐有差已經分別設法位置至其他非正式軍隊亦略有裁併現江蘇兵力共有兩師五混成旅云

▲法校電阻直接交涉

法政專門學校學生會致北京國務院電云我國對德和約既未簽字則山東問題保留與否自須待國際聯盟會公判乃日本竟藉口德約調印通牒我國當則德國在山東權利須歸日本承繼不顧公理莫此爲甚全國人士成深痛恨請鈞院曾電民意即日退還通牒拒絕直接交涉否則喪權辱國國人決不能爲公等恕也云云

▲教職員組織公會

南京教職員於二十四日午後三時假本城門帘橋江蘇省教育會分事務所開會討論辦法到者二十六校關於宗旨及組織章程商議良久乃公推王伯秋陶知行等六人組織籌備委員會於二十六日開會共商一切籌備事宜並定於星期日下午假通俗教育館或青年會大會室開成立大會

各縣消息

▲無錫▼

▲修濬太湖計劃 邑紳唐文治等具呈政府畧謂太湖工程關係重要須有的款抵支方易治浚務懇令行蘇浙兩省就蘇之漕糧折徵浙之抵補金項下按年分撥四五成以濟要工並公舉在京蘇紳張一麐莊蘊寬等代表全體面謁當軸

▲知事赴滬 江蘇省長齊震巖之太夫人本屆八秩壽辰特咨省長已約同其介弟浙省長請假回籍稱觴晋祝閩浙省長已定於日內到滬縣知事楊毓輝亦於所長太史格於二十六日上午同乘十一時快車赴滬迎候以便隨同齊氏一同赴甯云

▲體育場職員會記聞 本邑縣立公共體育場場長顧啓栢於日前午後召集全體職員開會商議一切進行事宜計到會者二十餘人由顧宜菊女士及候補職等商議積集基本運動員之方法及添設運動器械擬組織足球隊籌備等部並請侯君演說南洋之體育及一切教育狀況並議設茶點盡歡而散

▲蘇州▼

▲追租差船被劫 日昨某校之追租差船一艘由元和鄉催租回蘇經過洋澄河時忽有盜船一艘來攔住去路持刀恐嚇禁止聲張劫去租米服洋十餘元並皮袍銅元等物該船回蘇報告業主轉報縣署

▲齊鄉小學改組 齊城附郭湘城鄉第七區第四國民學校前經該區學務委員王國昌迭次視察學生頗多而單級編制於教管方面不甚相宜擬於寒假後改爲複式特函呈勸學所於寒假開學後實行改組聞已照准

▲同人集組織俱樂部 前甲種師範學校校友現組織一俱樂部名曰同以聯合本省六十縣甲種師範校友共同研究教育進化爲宗旨已成立之地址凡二(一)在閶門外馬路鐵路飯店對門(二)城內包衙前六號並以平江日報爲通信機關

▲米價飛漲 蘇垣食米忽逐漸飛漲上黃米已至九千數百文一担高者價亦如之四新粳亦須六元三四角尖粳秈亦漲至六元八角尙有增無減小民莫不度日維艱據老於米業者言此種漲價窩皆由謠言米不靖之故然此其最大者也[illegible]不已云

▲揚州▼

▲呈請升法官 蘇垣高等審檢二廳近據上海地方廳張廳長呈稱以本廳民一庭庭長郭廷璣自奉調任同級檢察廳首席檢察官後所遺民一庭庭長一缺擬以本廳民二庭庭長陶家森調補遺民二庭庭長缺以本廳民庭推事施霖升任請爲轉呈司法部核准分別加委以專責等情當奉林廳長准如所呈辦理

▲辛塔鄉劫案 吳江縣屬辛塔鄉白蕩灣村於一月念三號夜半時突來盜船數艘盜匪數十人口操土音明火執仗擁至第二國民學校校長陸耀升家中翻箱倒篋席捲一空同居數家亦俱被劫並毆傷事主不忍殘酷復聞入宅旁學校內任意蹂躪教員臥室中搜括殆盡統計此次搶去財物在五千金以上此事已由事主赴縣報驗請嚴究辦

▲鹽墾公司成績 泰縣泰和鹽墾公司開辦不及半年已滿得灶產二千副占有全場出數三分之二以上爲地則已擁得鹽新熟七萬畝地價均極賤該公司一切事務均由該公司股東總理可以查賬間事純照公司條例辦理

▲蕪湖▼

▲陸軍部派員到蕪 陸軍部採辦軍米局局長錢志新昨由鄂來蕪又該局委員張綬之亦同日由甯來蕪因爲辦洋旅館擬在蕪採辦軍米若干萬石分批運京

▲旅船改章 蕪湖躉貨報在鄂湘贛等省所辦貨物向係旅船運輸須在江中起駁不准進口設遇風暴危險堪虞頃經蕪湖關監督翁偕同稅務司交涉要求變更關章凡旅船遂艘之貨先與完稅務司交涉要求變更關章凡旅船即直放進口起卸貨物以免危險般稅務司以該公會要求之理由尙屬正當業已飭允所請

▲商會選舉停頓 昨日商業協會接實業廳令云呈爲蕪湖總商會現爲第三屆改選檢證審核由呈送縣志均悉該總商會改組與改選問題迭據單啟議等呈稱此次應爲第三屆改選以本廳成立在後案卷不完亦有理由悉以據情呈請大部查案示遵在案茲據檢呈縣志核該總商會於民國四年奉令改爲總商會五年改稱正副會長於是否呈請者准未經詳載按之商會法第三十三條會長副會長任期均以二年爲一任期該總商會擬至民國七年四月爲第一屆改選法定時期何以竟未如期舉行改選遣其職員名冊報由本廳核轉又自七年四月擬至九年四月始爲第二屆改選時期依據本法第二十四條之規定則會長皆任期尙未屆滿本廳殊未便臆爲解釋既已呈部請示應候奉部定再行飭遵可也云云

來函

逕啓者本月二十六日各報所載快信欄內載電燈走火一節被災者皆電燈廠新□□力電線未換以致出事云云查敝廠城內電燈現雖次第設法修理其電線由發電所出亦非添加新機可比馬力無從加大用戶用電較前節省電線且經耐久何至有不勝担任之事大約火災乃因不慎而起近來天乾物燥冬令之中起火原因甚多敝廠職非偵探不能逐一細訪敢言以敝失火之原新多無人居處其內或無主人在其室中以致凡屬引火生火之物因無人覺察乃於成災電之爲物入戶或設之有人與無人其安全與危險固無甚分別于其間斷不致情形疑人在側而發生意外此可決言者無如近來公家機關失慎以後不云起火原因未明每多諉曰電燈先後一轍彼謂敝廠有礙其名譽合函請貴報迅爲登入來函門內以明眞相至紉公誼 蘇州振興電燈廠啓

時評二

◉天津風潮與楊以德

（默）

檢貨風潮今日已數見不鮮無足奇焉然此次天津風潮獨不可以尋常論蓋津商之熱心抵貨與各界相同在理斷不致發生風潮也乃以斷不致發生風潮之地而竟發生極大風潮尤足見當道處置之不善也非有楊以德在何至於此

大舞臺

十二月初九夜准演俠情好戲

徐聲振 烏盆計
劉慧琴 佳梱 瓦崗寨
李勝奎 應寶蓮 鼎足三分
應月樵 殷春虎

價目 注意 特別包廂七角 特別官廳五角 二等正廳三角 三層包廂二角

九本宏碧緣
劉慧琴 殷春虎 趙竹卿 于振廷 姚俊卿 白玉崑 毛韻珂 趙如泉 張桂芬 陳月樓 王祥雲 佳梱 陳嘉璘

和平社 笑舞臺 新劇部

在廣西路汕頭路口 電話中央三五一

夜戲 張嘯天 鄭秋雲 夏天人 張雙宜 ……

初九夜准演 名好戲 頭二本 西太后

如此良機不再來

大世界乾坤大劇場

拾二月初九日夜戲目
小蕙芬 富仙舫 比文林 李人俊 粉菊花 冬跑城 汪碧雲 小蕙芬 孟小冬 侯雲峯 杜文林 李春來 粉菊花 陳蕙峯 小蓮英 李人俊 偵探恐怖 長片 黨 (第二十七本)

丹桂第一台

十二月初九夜戲
小培鑫 王蘭芳 八扯十 醉酒 金錢豹 變鳳珠 劈棺 游園驚夢 刺虎 空中飛人
袁吳君 陸君 徐君 尤君 陳君 王君 金元 麟童 袁君 韓君 李君 李泉 學君

新舞臺

拾二月初九日戲目價目
袁士奎 哭三魁 陳硯香 陳水泉 順慶錫卿 西門轎 廂記 全本 繡襦記
五分 頭等一角 特廂二角 特廂三角 月樓四角

新舞台

拾二月初九夜戲目價目
曹甫臣 同胞 潘桂芳 劉漢臣 義氣 湯雙鳳 潘海秋 周鳳文 二本 夜走麥城 夏月珊 夏月潤 張德祿 陳小穆 張順來 潘月樵 許奎官 嚴 夏月華 汪優游 蘇小妹 三難新郎 周鳳文 趙君玉 趙文連 潘海秋 潘鍾林
二等角半 頭等三角 特廂六角 特廂七角 月樓一元

天蟾舞臺

初九夜戲特別大減價
王月舫 張德俊 諸雲仙 李永利 沙香玉 吳彩霞 張宏聲 劉松亭 林樹森 李寶龍 羅筱寶 白牡丹 李桂芳 祁彩山 蓋叫天 林樹森 李永利 明海山

花樓八角 特別包廂六角 正廳頭等三角 三層頭等一角 電話中央三七〇二

天蟾舞臺

初九夜戲特別大減價
特別包廂六角 特別官廳六角 正廳頭等三角 三層頭等一角

三盞白羅 麻子叫天 牡丹花 筱寶

因病請假 金鍊子 彈唱 牡丹 亭 瓊林 宴

上海大戲院

四川路北四川路口 在北四川路崇明路口
卓別麟大會
假座演為商界 木頭人 新趣聞

新愛倫影戲園

卓別麟 白蓮教 卓別麟溜冰 黑衣盜

吉屋招租

張廉卿行書 大屏幅

珂羅版印清宮秘藏
宋宣和六鶴圖

北京琉璃廠 上海四馬路 有正書局發行

美而特 益壽膠

冬令第一膠質補品

純用穀精果汁及滋養料最富之物製成軟膠其補力與牛肉汁魚肝油彷彿然性味和平甘美絕無腥辣礙口之嫌較舊方各種滋藥更佔優勝故凡男女老幼百損諸虛不論春夏秋冬服此調補最為相宜現推為冬令第一膠質補品洵非虛言

大瓶洋二元半 小瓶洋一元半 滿打以上八折計算

總發行所上海中英大藥房 外埠各本分號各大藥房均有發售

滬寧鐵路 南京至上海火車時刻表

[illegible]

滬杭甬路滬杭線行車時刻簡明表

[illegible]

大世界

在上海西新橋 中國第一俱樂部 門票一角

乾坤京劇 大長片影戲 ……

進口輪船 出口輪船

[illegible]

湯臨澤篆刻潤格

石章每字二角牙章每字三角收件處上海望平街有正書局及棋盤街著易堂函索印樣請寄郵票一分 潘蘭史 吳倉碩 周景叔 狄楚青 鄧秋枚 黃濱虹 代啓

宋石享七閣帖

現已出版 預約諸君請即憑券取書 有正書局

華泰洋行

本行新由英京名廠運到測天儀風雨表氣候表千里鏡寒暑表量水儀並行尺向盤航海圖航海書以及一切機器間應用物品靡不俱備倘蒙賜顧請至江西路A一百三十三號

本埠新聞

反對直接交涉之電文

▲致政府電　北京總統府國務院外交部均鑒山東問題關係國家存亡日本野心世界共見自五專使出席巴黎和會全國人民一致起爲後盾五四運動六五運動繼遂國賊抵制日貨人心憤激民氣蓬勃拒簽德約賴有此耳各國外交無不視民意爲進退據王專使報告在法接到國內人民主張拒簽之電兩千餘通印交訓十分贊外人歐美各國咸謂中國民意未可輕侮對於專使拒簽認爲正當公等食民之祿忠民之事苟非聾盲豈能不聞不見今陸專使已至京在歐一年經過各地民意一致豈無所知當此生死關頭日本通牒既不原封駁回反而喪心病狂主張直接交涉信非自外生成孰甘爲虎作倀日本利誘威逼本其慣技我國拒簽德約於前理應留待國際聯盟會公判公等倘敢違反民意則民國主權在民國民唯有通告友邦不承認有此賣國政府大好河山不能聽公等私相授受也迫切通電倘望三思上海學生聯合會叩

▲致各省電　各省督軍省長均鑒（以上與致北庭電同）務望公等尊重民意隨同國民一致反對直接交涉迫切通電不勝企盼上海學生聯合會叩

各界聯合會緊要通函

各省各縣各團體諸公鈞鑒同人以時局阽危非有密前之結合不足以解決一切重要問題爰集滬上組織本會所夕思維於茲三月深覺欲達民主主義之目的必先打破國內外之強權凡我同胞諒同斯旨茲決對外方針曾經發表宣言除載滬報外另行附上紙以事務支遝恐有未周未盡之處特再據具意見幸賜斠覽

（一）德國前在山東占有之一切權利應由我國直接收回並由日本通牒即當原封駁回候交國際聯盟公判其理由如下

（甲）歐戰結束凡英美軍隊在歐洲戰場所攻克之區域統歸原主丹麥以中立資格猶收回德國六十年前所奪彼之領土我國既已對德國宣戰並聲明解除中德前訂之條約則我國固有之權利自應收回

（乙）二十一條係日本以哀的美敦書強迫締結且未經國會同意絕對不能發生效力日本不得據以爲繼承山東權利之口實

（丙）中德條約規定關於山東權利不得讓與他國

（丁）我國爲完全獨立國收回山東權利不能經過日本之手若由日本繼承而後交還即不啻承認日本有代我主持外交之惡例一開後患不堪設想

（戊）日本通牒援引二十一條若與之直接談判即認二十一條爲有效其他類於此項性質之條約亦永無取銷之希望

（己）直接談判日本將要索他項權利爲歸還青島政治權之交換條件

（庚）我國拒簽德約歐美各國愛公理正直者咸表贊許美上院通過山東保留案英法亦有承認之趨勢若與日本直接談判不惟舉此運動之犧牲盡付東流而各國輕視吾人無貫徹主張之能力無復與我携手者國民外交從此陷於孤立矣

（辛）英法意與日本在歐戰時所訂之密約已於巴黎和會覆被各國國民亦必共鳴不平頑舊政治家無立足餘地與其止國際聯盟可乘此誕生山東權利終有收回之一日

（壬）直接談判之後日本益以巨大之借款援我國之主權官僚武人倘得飽一時攫雀之慾望而財政破產民不聊敵即在目前

（二）歐戰期內中日間一切不平等之條約均未經我國國會同意應提出國際聯盟概行廢除

（三）二十一條所損失者倍蓰於山東權利原約具在可以覆按

（四）軍事協定當日本假公共禦敵之名以奪我軍事權其原文規定之時效以對敵戰爭終了爲止我國久已對德奧恢復和平此協定根本不能存在而徐樹錚段祺瑞近協同日本出兵助謝米諾夫實欲延長軍事協定之時效與英美法不干涉俄國內政之政策背道而馳危險萬狀

（丙）各種路約如膠濟路換文高徐順濟暨滿蒙四線合同系日本以四千萬日幣攫斷我國之命脈南滿之南潯路及南潯路延長北部之吉會線延長亦以借款關係落日本之掌握京漢京綏久有合併張庫借日款之耗將來日本藉路所及之地即其兵力所至之地我國還東手聽其宰割而莫敢誰何矣

（丁）其他軍械借款森林礦產電信借款等貽害亦非淺鮮總之以上之條約契約有一履行皆足釀世界第二次大戰而我國即可爲巴爾幹之續幸美政府已正式宣告不認一九一五及一九一八兩年之中日條約此正吾人提議廢除之機會也　（未完）

王揖唐對於青島問題之意見

北京安福俱樂部同人公鑒青島問題全國人心激昂我外交當局暨各專使既已拒簽於前自不應直接交涉於後且美因勉我主張保留致未列席國際聯盟今若直接交涉是人欲相助而我甘自棄國際信譽爲重國家人格之謂何務望同人一致主張尊重本國多數民意以爲政府後盾庶不背拒簽之初衷而公助我合塞心也謹貢私忱即祈鑒察王揖唐有

軍政府反對烟酒借款

中國烟酒聯合會昨接廣州軍政府復電云上海全國烟酒聯合會鑒東代電悉烟酒稅抵借美款一事應讓北庭十二月有日電復謂藉爲民國五年之加稅銀行簽約辦理訓答不允取消軍府復以文日覆電請阻爰特聞軍政府個印

飛行俱樂部之消息

昨日正午「上海飛行俱樂部」開第一次董事會公宴加利銀行樓上籌華總會到者爲宣局克拉克席爾書記海克朱少屏麥邊道徐耳周厚坤德理茅比船等唐紹儀因事缺席由克拉克主席議決各事如下（一）詳訂章程參照檀山飛行俱樂部辦法（二）通告各國報告本俱樂部之成立（三）頒發合格飛行人員證書（四）預備歡迎意大利飛行人員京飛機三五日內即可到申云

國內飛行之路程

上海飛行俱樂部現正預備將飛行司機者及各國人士具有飛行學各部分之經驗者之名單該名單務俱樂部西文書記白克君編纂凡司機家或注意飛行事業者均請將姓名送至漢口路九號白克君

文匯報云北京航空部職員現已定奪施行路程三條（一）由北京經張家口至庫倫（二）由北京經保定府至漢口（三）由湖北宜昌經武昌及南昌至上海云

國民大會之籌備會

全國各界聯合會暨全國學生聯合會上海各界聯合會上海學生聯合會等四團體昨日發出緊急通告云自去歲山東問題發生以來吾人所有一切主張一切希望今日乃爲總決算期倘不將日本通牒原封駁回不惟一年內各界奮鬥所得之生機悉等泡影且將以較重大之主權利權與青島政治權之名危險何堪設想北京當局易爲利誘威脅已有與日本直接談判之趨勢生死存亡實繫於是茲擬於本月三十一日（即星期六）午後一時在西門公共體育場開國民大會並請王正廷君報告巴黎和會經過情形及研究現在對付辦法惟事體重大特訂本月二十九日（即星期四）午後四時請本埠各團體在八仙橋西永樂里全國各界聯合會開聯席籌備會議奉仰貴會熱忱愛國諒表同情即祈一面迅即通知貴會分子於二十九日午後四時以後三十日午後八時以前開籌備會議一面推舉代表准二十九日午後四時赴聯席籌備會議無任翹盼云

兩聯合會之要電

▲致廣州軍政府電　廣州軍政府鈞鑒學校爲國家培育人才之所非供黨系寡廉鮮恥不學無術鼠輩藉作個人飯碗之爭何雜文既不學望何得以之長充公法校長致激成學潮況今世教育原理趨重自動何當順從學校之意恢復原狀以維教育爲此電合民政署將任何雜文法校校長成命收回以安人心是盼全國各界聯合會叩

▲致廣州民政長電　廣東民政長鑒何雜文不學無術人皆知之今學生既持出反對理由亦極充分望即收回成命以順輿情幸勿將錯就錯致背今世教育自動之原理切盼全國各界聯合會叩

▲致北京外交部電　北京外交部鑒日本通牒到後國人函電紛馳千張原封駁回公等反向直接談判果成事實誰肯犧牲國脈以徇少數私人之意旨尚望兩公宜布敵交國際聯盟會解決否則舉國洶洶公等縱論如何辯外終不能自固也上海各界聯合會叩

▲致曹銳電　天津曹省長鑒公人橫行公爲一省長官不能設法制止反縱使禍以德報怨補公民權學生果何罪而受承而至於此國之不存公其能偏安乎望速力改前非毋貽後悔上海各界聯合會叩

日本輸送德俘將來滬

淞滬護軍使盧永祥昨日接准江蘇交涉員函開准和總領事函開現據消息日本裝載德俘之日輪（西文）將於本月二十九日駛抵本埠約於二月一日開行船上所載德俘約有百名要上岸用特專函奉告倘希查照辦理等因准此除函商總領事外函請查照辦理等因准此除函淞滬警察廳長外合行令仰該所遵照並轉飭分所遵照辦理[illegible]

美國大學俱樂部開會預誌

文匯報云美國大學俱樂部將於本月三十號星期五午時在[illegible]開會王正廷博士將於是日[illegible]演講巴黎和會一切經過情形[illegible]

法商越界設管之會議

[illegible]法商電氣公司越界[illegible]設管一案業經[illegible]議決[illegible]電桿五根可以作罷[illegible]溝道[illegible]本月三十日星期五[illegible]召集[illegible]會議[illegible]

華僑聯合會之宥電

北京國務總理外交總長暨林[illegible]先生鈞鑒[illegible]華僑聯合會叩宥

國人望和之態度

上海[illegible]和平[illegible]國人望和之心如歲而和議[illegible]北京大總統國務總理參衆兩院廣州軍政府總裁[illegible]南北代表均[illegible]

中國號出險餘聞

大陸報云中國號所載之金銀今已存在橫濱分公司大約中國號不能到滬中國號現入長崎乾塢修理幸無大損失大約下月三日可開出船將如不能開則金銀改由他船運載因上海銀行已去電催務必年前趕到云

金磅忽漲之原因

大陸報云昨日金磅已漲至八先令十一便士（銀一兩計）一萬金磅合一百六十元作銀一百兩大約因日英法美合借與中國五百萬磅而又在年前交付故

拍賣特別動產之辦法

上海貨物稅總公所昨奉財政廳頒發拍賣特種動產給照收稅辦法函錄如下（一）凡經拍賣之德奧人民財產如係不動產[illegible]契稅規則立契完稅[illegible]特種財產事務局發給執照以爲承受之証（二）凡持有拍賣動產執照者該項動產不論運往何處一經海關驗明與照相符立即放行毋庸繳納何項稅捐但海關稅不在此限（三）拍賣動產執照由管理特種財產事務局製就蓋印編號交各該華銀行經理處或地方官廳施行拍賣[illegible]管理該項動產之經理處或地方官廳請領執照[illegible]前項執照[illegible]以一聯發交受產人收執一聯留作發照[illegible]一聯[illegible]管理特種財產事務局備案（四）[illegible]

甯路貨車在常出事

滬甯路局貨車由滬開出二十七日[illegible]行至[illegible]

輪船所受大霧之影響

文匯報云本月二十七號因大霧輪船到埠[illegible]有三艘開往[illegible]

工商協會請願續聞

本埠各業工會[illegible]工商協會本爲研究各業興利[illegible]

調查官荒之廳令

[illegible]

鑛商請領鑛區之手續

江蘇實業廳近奉本埠行政機關[illegible]

靖安軍艦在閩修理

靖安軍艦[illegible]本月初奉令駛赴秦皇島裝煤運往閩[illegible]

杭屬同鄉會歡迎會長

杭屬八縣同鄉會[illegible]

審廳人員一覽表

上海爲五方雜處[illegible]審廳人員[illegible]錄左下

（一）上級職員　廳長張允同[illegible]

棉紗市面稍有起色

本埠棉紗市面近[illegible]

租界烟膏店紛紛破獲

本埠租界各當道[illegible]

日后號明日離滬

大陸報云日后號[illegible]

三協絲廠失愼之候查

閘北[illegible]三協絲廠[illegible]

漕河涇又闢新路

江蘇第二監獄即上海地方監獄[illegible]

求子者鑒

本公司現經醫學大家精製[illegible]必孕膏無論男女婚久不孕或一產久停或素未生育及因各種疾患如男子陽痿婦女痛經[illegible]每打五元遠處可以函購郵費加一上海大同製藥公司發明總發行上海西門方浜橋中西醫院藥房

上海中法實業銀行廣告

本銀行爲股份有限公司股本七千五百萬佛郎中華民國政府於一千九百十三年一月十一號批准立案本銀行章程業經中華民國及法京巴黎[illegible]分行○北京上海天津漢口香港廣州福州西貢海防河內海參威新加坡英京倫敦法國馬賽利昂等[illegible]

中法實業銀行開辦儲蓄存款廣告

本銀行經收一種特別存款[illegible]

意注新式電燈泡

電燈泡以光明省電爲最要[illegible]

求子者鑒

本公司現經醫學大家精製混臍必孕膏無論男女婚久不孕或一產久停或素未生育及因各種疾患如男子陽痿婦女痛經經脈不調白帶白淫子宮虛冷等因而不能生育者凡用此膏貼在臍穴中諸病即可痊愈兩月後女子即可得胎現因揚名起見每張祇收大洋五角每打五元遠處可以函購郵費加一 上海大同製藥公司發行

上海中法實業銀行廣告

本銀行係中法合辦有限公司股本七千五百萬佛郎（中華民國政府於一千九百十三年一月十一號批准立案○本銀行章程業經中華民國政府及法京巴黎○）股本三分之一計二千五百萬佛郎○本銀行專辦各種實業借款及各項押款匯兌各種定期往來存款等

分行○北京上海天津雲南府香港廣州福州西貢海防河內海參威新加坡英京倫敦法國馬賽利昂等處○存款不論規銀英洋金鎊佛郎美金均可照辦其利息請至本行面議代收中外票據款項買賣貨幣金銀承辦信匯電匯可達巴黎倫敦紐約及歐美各大埠並辦理不行一切交易無不格外公道特此通告○本銀行開設法租界黃浦灘一號○電話洋經理室中央四七○九號帳房間中央六三四號

火車亦不過在新龍華火車站而下到監還有路程四五里與案犯往返諸多不便故典獄長有鑒於此公便利案犯出入交通起見復擬商該鄉各紳董又在漕河涇濱旁另闢一支路直達車站業已開始興工矣

●通緝王家宅命案之人犯

淞滬警察徐廳長昨通令所屬南北各區署所隊文云爲通緝事案准上海地方檢察廳公函內開本月十四日據上海二十七保北十二圖地保張煥德報稱圖內代子濱西王家宅後浜內於十三號有一無名男子年約三十左右身穿長衫禿頭跌入浜內扒起即仆斃浜灘邊守長身得悟往祇屬實並無家屬來認理合報驗等情據經派委檢察官帶同檢驗吏等馳往先經勘得二十七保北十二圖滬寧鐵路旁陳阿毛田地屬淞滬警察四區二分所派出所管轄已死無名男子年約三十餘歲屍身合仆頭東脚西科頭口內鑲金牙兩粒在無名指帶洋金戒一個身穿灰色愛國布罩袍格子布西式緊身棉襖白衣襯衫襯夾褲白布襯褲白天津襪帶元緞扎帶白襪雙梁元緞鞋傷畢飭吏如法驗得該屍仰面致命左額角有木器傷一處量橫長一寸一分寬三分紫紅色微腫按骨不損不致命右肋有木器傷一處量長一寸三分寬三分紫紅色高腫按骨不損委係生前受有木傷因傷身死當場填明驗斷書查得並無屍屬即飭報同相驗之地保領殮暫厝招認取具切結訊供附卷惟因犯既經在逃亟宜查拿訊辦除分函並飭警嚴緝外相應函請貴廳查照希即轉令所屬一體緝務獲解究等因准此廳長准即於昨通令南北各區署所隊一體協緝辦理矣

●北車站往來之人物

黑吉江防籌備處處長袁恒偕海軍陸戰隊隊長王孪定球等於二十八日由滬乘滬寧路局九點十分客車赴甯公幹　蘇屬緝私第二營長毛樹勛由崑山於二十八日乘常州班車來滬十二點〇五分抵申　參陸辦公處參謀汪燮辰由京南下渡江至甯抵滬後並未勾留旋於二十八日乘滬杭甬路局特別快車赴杭公幹　交通部技師洋顧問官克拉克台通的式三洋員日前由京抵滬赴杭考察鐵路工程事宜事竣定於今日二十九日由杭乘滬杭甬特別快車回滬旁晚准可抵滬　浙江教育廳廳長夏敬觀前日由杭因公晉省長來滬事畢稍作勾留旋於二十八日晨由滬乘滬杭早班快車言返杭垣　總統府武承宣官韓誠日前來滬公幹現已事畢於二十七日晚由滬乘夜班快車赴甯開即渡江轉乘津浦車北上回京　湖南督軍署參謀長王沅澧日前因公來滬業已畢業旋於二十七日晚由滬乘夜班快車赴甯即換江輪上駛回湘

●路局消息彙誌

滬杭甬鐵路閘口至拱宸橋支線內之行車時刻自二月一日起改訂實行茲先探錄如下（下行車）拱宸開百二十四次八點二十分閘口到九點十五分百二十八次十二點五十五開閘口到十四點五十分百三十次十七點三十分開閘口到十八點二十五分（上行車）閘口開一百二十三次十點十分拱宸到十一點十分百二十七次閘十五點拱宸到十五點五十分百二十九次閘十八點四十分拱宸到十九點四十分

滬杭甬鐵路上年發出各種乘車免票本至年底期滿當向九年份新票未奉大部頒到故由該路局長飭知展限至一月底止在案茲悉本年新免票已經昨日由交通部頒發到局即由局長簽印分發各處轉給領用云

交通部技術委員會顧問員克拉克台東的折（舊譯音）等三人現奉部令派委來滬會勘滬杭鐵路一切工程昨經該路局長特派洋工程師莫老尼機務華總管孫嘉祿諸同委員乘坐專車於前日赴杭沿途考察一切約明日可以返滬至京呈復大部云

●檢察廳清理贓物庫

上海地方檢察廳贓物庫於民國七年八年兩年份所存各贓物爲數頗多亟由該檢察長令飭該庫主任督同書記官等清理 各贓物除面由分別造冊除詳報上級官廳外並出示招人具領

●夜間游行喚醒隊紀事

四川路青年會童子部惠寒學校丁組養成團演講部組織夜間游行喚醒隊於前晚（星期一）舉行第一次出發至閘北寶山路及海甯路一帶游行手提紙燈上書愛國字樣並唱國歌及音樂等街市居民圍聚如蟻大啟人心至十時始返聞下星期擬舉行第二次云云

●懲辦搶刧衣服之同犯

匪徒王春山因於去年陽曆十二月十五號晚先後糾黨徐錫寶小鼎四等在英租界吉南路及浙江路滿和坊等處攔截行人趙桂秋施仲士之去路剝刧身上所穿皮袍馬褂擾取衣袋內現洋金香烟匣等物逃逸得贓分用案發被捕解廨訊實判決王押四年徐押二年方行二年期滿逐出租界照判執行各情已誌本報前日經特別機關華探目張之卿包探張鴻疇緝獲是案同黨陳小四子（即張達生）一名拘入捕房昨晨解事主將陳解送公堂即據西探目（逸名）當時詢據被被告情形請究並據趙桂秋投案證明當時確曾被銀洋狀況詰之陳小四子供稱此事係由王春山起意我僅分得贓洋八元求宥等語蒙讞員與英領事判得供會商之下判陳押西牢三年期滿逐出租界

●陳會員訂期安葬

同仁輔元堂仁元救火會會員即竹素堂綢緞線店主陳和生於今陽曆一月七日下午適民國路街舍路口陳馬氏所開貨木器店失火以致陳君前往馳救受傷歸家當晚氣絕而死即經陳子陳嘉麒等備棺收殮等因將棺暫厝該會茲經救火聯合會正副會長毛子堅莫子經程孫衡等以陳會員此次之死實係因公身亡除詳報上海縣沈知事江蘇省長請卹圖額並擇於舊歷本月十二日在救火聯合會舉殯發引往西鄉保家匯安葬

●東渡碼頭竣工之請勘

浦東塘工善後局兼謝源深朱日賓呈上海縣公署文云呈爲東渡碼頭建築工竣乞賜履勘驗收事竊查浦東二十二保四十三圖美冊契地移撥公路及東渡碼頭一案前在美冊二十三百八十七號等契地之內劃除路線闊一丈浦岸之外劃留十丈備築東渡碼頭經會丈局注明該契圖送地圖並於動工之先由本局繪具碼頭圖樣送請理船廳察核復行會同會丈局暨浚局重行丈量訂立界線由本局等工作時將東渡碼頭興工建築查該碼頭建築地位係依浦東界線距岸線九十尺湖流冲激最易損壞業等一再審慎碼頭全用水門汀周圍加用花旗松木護椿南旁加立鐵花椿兩個沿浦加排石坦坡闊十丈長三丈兩面並築水門汀小碼頭兩座以期工程堅固足垂永久計正碼頭直長自岸線起至碼頭護椿止共八十一尺三寸橫寬六十一尺工料併計實用銀元五千另二十五元又周圍護椿計銀元八百六十七元二角九分又南旁鐵花椿計銀元四百另二元九角又沿浦排石坦坡計銀元一千一百七十七元另二分五厘核與前估工程增加護椿及石坦坡兩次則工料銀元自不能不溢出原定之數業等不僅爲工程堅久計抑以沿浦多屬洋商廠棧公益觀瞻尤宜兼顧不惜於原估之外一再加添但就全工分晰計算委係力求撙節核實之用茲已一律工竣理合開摺繪圖具文呈請仰祈鈞長迅賜履勘驗收實爲公便等情計呈送東渡碼頭圖一幅支用工料清冊一本

●店夥私接刻件之違章

本埠南北市刻字店約有六七十家夥友約有二百餘人該業歷來店主雇用夥友供給伙食月薪無論門市出門生意均是店主承接茲有北市同業新聞之店內夥友某甲私接出門生意事經各同業查悉其出門生意係錢莊票號等之緊要圖章宕由店主派人監視刻鐫因恐攜出刻鐫發生作弊等情事關重大故該業遍發通告於店主夥友於明日下午二時先後齊集邑廟文昌閣鐫業公立小學校內開會討論良久未有結果而散現聞明後再開會議云

◎謝函　昨承任中敷女士贈送徵言雨集一冊又約翰大學贈約翰聲第九期一冊統此謝謝

來件

商界宜用陽歷意見書

具建議海甯路商界聯合會謹擬提倡全國實行通用陽曆理由敬有數端詳述於後

一尊重約法統一年月宜實行之

我國習慣向用陰曆民國成立以來叫經臨時採大總統首先公布改用陽曆且載諸約法永遠通行全國人民宜如何共守之尊重之無如一般人民習慣已深積習難反除政府及京內外各衙署各機關各團體並學界已實用陽曆外其餘各界或執自出入或商輸往來或宴會訂期或家庭紀事則有仍用陰曆者有改用陽曆者有陰陽二曆並用者雖出約歧叛此各異今若實行通用陽曆尊重約法則年月自統一矣

一趨向大同商界便利宜實行之

各國多用陽曆今我國海禁大開各國之與我國通商往來者日益繁盛世界漸趨大同潮流若此我國勢難偏異今各商界以民國既改用陽曆有開通之商人即以陽曆用事改用陽曆三節歸帳而一般欠戶則往往以陰曆而爲辭致使帳目不能依時歸結發生種種困難今若實行通用陽曆則世界趨向大同而商界便利矣

一統一全國銀行錢莊之會計宜實行之

我國銀行均代理金庫歲出歲入純用陽曆人民宜歸一致況上海爲華洋薈萃之區全國金融之樞紐華洋交易最繁乃西人進出皆用陽曆結帳而我國華人習慣相沿仍復多用陰曆似宜改革舊習而求統一以免隔閡又在錢莊出入款項或用陰曆或用陽曆計息殊此種分歧繁複資者專用陽曆可免罪洋且劃歐西東各友邦及國內上下各機關一律貫徹其用以表示我人民同仍共和之精神實一舉兩數善矣

一外人租屋宜實行之

查外國房屋租與中國人住外人往往籍口我國未行陰曆其房屋要照陰曆計算若中國人房屋與外國人住而外人又藉口彼國未行陽曆其房租要照陽曆計算訛詐何已按將其矣今若實行通用陽曆則外人無從藉口矣

一房客受虧宜實行之

查房客租借房屋如遇閏月之年須多出租金一月而房東得格外之利房客受暗中之虧且房東盡是富人房客多爲貧者富人愈加獲益貧者反受其虧此爲世間最不平之事今若實行通用陽曆則房主房客雙方均不受虧矣

接實行通用陽曆有利無害之理由其數甚夥未能一一條出此數端已僅就見聞所及言之也今既提倡實行通用陽曆宜從我商界入手而商界當然以敝海甯路所有九年新立之賬簿按各房商例均行陰曆正月初四日開立簿面茲經此次更正後可寫陽曆二月二十二日不得再用陰曆支干來雜其間以期振刷一新收全國一致之效是否有當理合繕具理由呈請全國各商界諸君鑒核如有可采之處務希惠予報內不勝翹盼之至

時評 三

◉工商協會 （丹）

近來各社會對於時勢漸生一種感悟即知對內對外不可無團結力也自工商學界各有聯合會產生以後近更有工商協會之組織以實行工商學之聯絡是其團結力更形擴張亦社會一種進步也戰後經濟競爭集中於工商兩業我國工商界能以自助與互助之精神力謀對外事業之發展則正合乎時勢之要求雖然政府對於工商業之獎勵保護亦爲今日最要之政策是又當望之當軸者

本埠商務市況

外國匯票 一月二十八號各國匯票行情列左

上海規銀一兩應合各國

英國電匯 八先令五辨士
英國電匯 八先令五辨士十二五
英國四月 八先令五辨士十一
銀行四月 八先令九辨士二五
定貨四月 八先令九辨士十一
定貨六月 八先令十辨士二五
法國電匯 上海規銀一百兩應合佛郎一千九百三十五佛郎
四個月匯 二千〇五十五佛郎
美金元現匯 上海規銀一百兩應合美金一百五十一元五角
又四個月電 一百六十一元五角
德國電匯 上海規銀一百兩應合馬克 四百馬
印度電匯 上海規銀一百兩應合印度羅比 三百五十九羅比
香港電匯 香港銀一百兩合上海規銀 六十兩〇二錢五分
新加坡電匯 新加坡幣一百元合上海規銀 二十八兩
俄國現匯 上海規銀一兩合俄國羅布 一萬四千個羅卜

銀市 一月二十八號銀行市價列左

上海銀電報 八十二兩七分
銀拆開盤二錢 銀拆收盤一錢五分
銀行暗拆二錢 銀行掛牌八分

金市

昨日二月份期貨金開盤一百五十一兩六錢…… [illegible]

錢市 一月二十八號本市銀洋銅元及小洋銀拆錢市收盤如左

鷹洋開盤	七錢三分三厘
鷹洋收盤	七錢三分三厘
江南小洋	六錢五分一厘五毫
廣東小洋	六錢五分一厘五毫
銀拆開盤	二錢
銅元開盤	一百八十六千文
鷹洋收盤	七錢三分六厘
銀幣收盤	七錢三分六厘
江南小錢	六錢五分二厘
廣東小洋	六錢五分二厘
銀拆收盤	一錢五分
銅元收盤	一百八十六千文
衣牌開盤	一千三百六十文
八倒開盤	一百二十文
小洋貼水	每角十六文

沙金足赤 一百六十九兩
銀樓赤金（每兩價洋）二十六元
銀樓紋銀 一元六角五分
二月份開盤金開盤 一百五十一兩六錢
二月份最高 一百五十一兩二錢
二月份最低 一百五十三兩五錢
二月份收盤 一百五十三兩五錢
三月份 一百五十三兩六錢 [illegible]

證券市價 一月二十八號上海 [illegible]

元年八厘內國公債 [illegible]
元年六厘內國公債 [illegible]
三年六厘內國公債 [illegible]
四年大內國公債 [illegible]
五年大內國公債 [illegible]
七年六厘公債 大票三十一元 小票未開
七年大內國公債 大票八十元〇五 小票未開
中國銀行股 八十三元
交通銀行股 四十兩
浙江興業銀行 一百〇六元
浙江地方銀行股 三十八兩
四明銀行股 七十兩
商務印書館股 一百五十三元二三
漢冶萍股頭等 二十九元三角
漢冶萍股二等 二十八元八角
漢冶萍股普通 二十八元三角
蘇州大生紗廠 一百八十六兩
通州大生紗廠 一百七十二兩五錢
招商局輪船股 一百七十二兩五錢
寶成紗廠股 九元〇三分
浙路股票 十二元九角
蘇路股票 十一元
阜豐麵粉股 一百六十兩
儲蓄票 四十一元
儲蓄票六條 三十八元
北京鈔票 未詳

糧食

[illegible]

油餅

[illegible]

雜糧

[illegible]

絲市

[illegible]

麵粉

[illegible]

本廠紗

[illegible]

花衣

[illegible]

注意 新式電燈泡 上海中法實業銀行開辦儲蓄存款廣告

本銀行新收一種特別往來存款名爲儲蓄存款每欄不論滿洋五千元或規元三千五百兩正（每戶發給存摺一扣凡有付款或存款等項均須交出存摺所有出入由本行記入往來帳二厘計算外白存款後每月按每月結存最小之數再加二厘○項兌款項該項儲蓄銀洋由本行匯至天津北京漢口等處分行照本銀行格外克已常以最適合宜行情之結算

電燈泡以光明者最要惟物質務求精良方能收美滿之效果本處於燈泡一項經驗頗富精選最優美之燈泡以備用至各又運到大宗新式燈泡大小俱備價目列左○十六支念五支三十二支及五十支燭光每只售銀三錢一百支燭光每只售銀一兩一錢二百支燭光每只售銀二兩二錢欲購以上燈泡請至南京路四百七十一號本處樣子房可也電話中央二百八十三號 寓西滬人工部公局電氣處啟

甡泰亨源記銀樓加給……

出售今四元…… 收當……三元……

江海關布告

為佈告事……本關現有充公食米二百七十餘擔……[illegible]……民國九年一月二十九日

工部局設立工部局儲蓄銀行事

[illegible]……一九一九年九月五號起至一九二〇年三月……[illegible]……工部局儲蓄銀行……[illegible]

上海藥房啟　崔氏獅香臚

[illegible]

小時報 附錄 餘興

第一千二百卅二號

小言

◉說蘇州話

▲陰陽怪氣 ▲一場嘸結果 (S)

蘇州土語凡人做事摸不着他的頭腦就稱他陰陽怪氣我說現在當道也犯這毛病你不看那山東問題當道談話不是大半摸不着頭腦嗎那種陰陽怪氣的神情我不曉得他們從何處學來

楊以德馬良張敬堯這幾位都是國人請撤換的然而鬧了許久影響全無這又是蘇白說的一場嘸結果

國內無線電

◎二四二五兩日老鄉親與小百歲在新民大戲院合演義務戲且聞老鄉親有不再登台之說云(2)(樂天)(北京無綫電)

◎麥孜中學前日下午與桃塢中學在皇廢基公共體育場比賽足球結果爲二與〇之比勝利乃歸麥成獲得云(3)(亦裕)(蘇州無線電)

◎此間天仙戲館已封箱停演聞明正有聘請黃潤卿常春恒小楊月樓來此演唱之說(3)(理軒)(揚州無綫電)

◎長生寺特延普陀僧人『無畏』於明日(二十七日)起講演蓮華秘偈第一日先宜講佛之定義及衆生解脫之研究(3)(廣陵散人)(揚州無線電)

特約馬路電

◎昨日爲臘八日姬覺彌君發起受八關齋戒到者多一時名士及倉聖大學全體學生一律受戒一日八關齋戒者不殺不盜不淫不飲酒不妄語不坐廣厦大床不以香膏塗身過午不食是也佛教持戒均以盡形壽爲願此則方便法門或持一年或持一月或持一日均無不可(1)(探)(哈同花園專電)

◎新世界重開日期訂於夏歷本月十六日(3)(宇)(泥城橋專電)

◎小花園文素已下嫁於奉賢唐二少身價二千四百元昨在平望街平康里行結婚禮(3)(塵)(平望街專電)

國外小新聞

●比京行樂大會

▲經費約二百萬法郎(開)

比京市政廳發起今年舉行大樂會招集各國游客已籌經費二百萬法郎施行左列之計畫

一永久之植物園	四十萬法郎
運動會五月至十日	三十萬法郎
美術院	一萬五千法郎
油畫院	一萬五千法郎
大戲院	十萬法郎
音樂會	五萬法郎
雕刻會	五萬法郎
賽汽車與飛機	二萬法郎(3)

●美國影戲之發達

▲因禁酒之故(玉鯨)

美國於近三月中影戲院營業之發達可謂絕無僅有觀客之多幾增出以前二十餘倍考其發達之故因禁酒後人民無處消遣遂紛往影戲院觀劇云(3)

圖左係一美女衣最新式時髦之衣服因時值冬臘服多黑色而領係貂皮爲之帽爲其寬右手提手套左手插入衣袋中正是絕色美女服最麗都全套衣帽之圖居中亦一美女上半身時髦之小褂領甚低而袂甚短下半身有三匝花邊之圍帶以壯觀瞻圖左係美女衣禮服之圖泰西各報莫不譏刺其過輕佻而太息理今婦女裝飾之爭新以炫奇實爲冶容以誨淫袒裼裸裎殊不雅觀聞斯女上半身亦露委與婦德風化有傷害裙長而裙緊行走諸不便適惟斯衣非外衣一旦有晉接酬應勢必乘摩托車以行手執鳳羽翎扇麗甚

國內小新聞

●津門花事一束

▲回首情塲百不堪(雪淚)

友自天津來滬爲述該處花事甚夥拉雜記之想亦有心人所樂觀也有梁第者爲今日津門花界中之出色人材年未花信丰姿秀美並通翰墨故吐屬風雅又以應酬周到待人圓活而客之傾倒者益衆今梁香巢於吉慶里前在北京樹幟今來津門才數月耳客之言如此而余乃憶及一人噫此人者非四年前鼎鼎大名於海上而今在津間之梁第耶此人有一特點即不能多笑滬上不乏健腦者當能記憶此人惟此人亦係滴自出身不料數年後竟至墮落風塵亦可見好淫之報矣華樂部有二鳳爲某大人所賞識本月中一鳳將隨人而飛一鳳則態度消極閉郭玉鳳之跳出火坑係爲某係客歲珠聘去木翠鳳之態度滄極殊非吾人所可猜測或云翠鳳因情塲失意頗有看穿一切之概然耶否耶尚須質之翠鳳(3)

本埠小新聞

●容湖花間新韻事

▲選舉四大花傑(戊)

近有無錫某君就錫山花界中選得四大花傑楊秀英等四妓各有按語以資考証茲錄其按語如下『楊秀英』丰神妍治輕倩瓊瓏『金鳳仙』眉目姣好消揚婉兮『朱素雲』大具嬋媛流利輕盈『邵琴仙』端莊流麗瀟灑秀逸等云並聞尚有艷體詩分贈各傑云(3)

●滬江大學籃球比賽預誌

▲自正月三十一日起至四月三日止(驚)

滬江大學籃球隊素來馳名於滬上茲錄其與他隊比賽時期列下

A隊

隊名	比賽地點	比賽時日
西人B隊	滬江	正月三十一日三點半
青年會B隊	青年會	三月六日晚八點半
南洋A隊	滬江	十三日三點半
滬江B隊	滬江	二十日二點半
約翰B隊	約翰	二十四日晚八點半
青年會A隊	滬江	二十七日三點半
西人A隊	青年會	三十一日晚八點
約翰A隊	滬江	四月三日二點半

B隊

隊名	比賽地點	比賽時日
青年會B隊	滬江	正月三十一日二點半
南洋B隊	青年會	三月三日晚八點
西人B隊	青年會	十日晚八點
美童公學	滬江	十三日二點半
滬江A隊	滬江	二十日二點
西人A隊	滬江	二十七日二點半

●李提摩太之紀念金

▲匯豐捐一千兩(m)

李提摩太博士身後嘉惠廣學會特發起一紀念金由各團體捐助昨匯豐銀行捐一千兩云(3)

●法人彩衣跳舞

▲下月十四日(m)

上海法國俱樂部定於下月十四日夜舉行彩衣跳舞大會參與者許戴面具第一名有獎品云(3)

●妓女下嫁道士

▲也行文明結婚禮(羊城)

浦東大團鎮爲廢址妓女筱桃紅近與茅山道士吳某結不解緣前日向該妓父兄說明願出二百金爲之贖身當時許可昨日(二十七)行文明結婚禮乾宅賀客道士居多坤宅賀客龜奴不少晚間雇有灘簧張燈結彩熱鬧異常論者咸謂爲社會上之趣談也(3)

科學小新聞

●新式理髮刷

(玉鯨)

美國內蒲倫斯加州有人名派托利柯者新近發明一理髮刷對於傳染病及種種不潔皆可免除此刷形如圓筒中有軸可以轉動軸上包一油紙一端連刷毛毛甚長爲不穎纖維製成此刷經一度使用刷上小刀即將刷毛切去數分如再欲使用可將兩旁螺旋轉動則軸內更有新刷毛透出此種新式毛刷爲用既便價亦不貴現美國各處都有出售云(3)

●新式耕田機

(杏一)

法國農學博士富勒脫倫墨近因戰後土地荒蕪原有之耕種機皆不敷用特新發明一耕田機非常完美此機有三十六匹馬力每時可耕地五十埃克現富氏已函就數輛呈請政府專利矣(3)

愛讀精神術書者鑒

[illegible]

日常災害防止法

[illegible]

振勝烟廠勸告同胞請愛中華國貨

中國牌香煙

夫吾國地大物博本天賦富強之國也何以不富不強弄得民困國之緣由商業不振不愛國貨濫用外貨之致自歐戰告終抵制發生商業漸見發展事實吾人業發雖煞歐戰有所傷失必有所取諸傷失愈大取諸愈甚此後商戰勢必愈烈吾人亦應舊起直追各盡其職現在本廠添聘名司揀選上葉監製各種紙烟悉心研究務期精益求精冀供社會之好藉以挽回權利者乃吾中國牌本亦膽炙人口早荷各界讚許今更加重材料考製美備深願吾愛國同胞既爲中國人應愛中國貨既吸紙捲烟請吸中國牌則中國幸甚本廠幸甚

上海振勝烟廠敬告

彙司公司

南京路江西路轉角

男式部
上等冬季貨品
特別大減價出售
勿失此機會

新到裱放大卡片

本號今由美國運到各種裱放大紙片多價卡片極便宜並有軟片藥料等類發批無不格外克己如蒙光顧請駕臨是荷

英大馬路望平街口對過 英明照相館謹啓

時計手表公司

上海英大馬路鄭福齋對面四百二十六號

外埠寄費每只三角

[illegible]代現九折計算

格外克己 貨金殼每只八元 市手表

欲購從速

9044

上海自來火公司

煤氣燈火

華人房屋內裝用煤氣燈裝費一概不取如用別種燈火必不能獲此優待欲知詳情請向南京路念九號本公司樣子間或西藏路五號寫字間接洽可也

贈券

如將名片照式書明附郵票十八分半匯下即有石印西式國貨片百張附贈彩券一張寄奉頭彩獨得現金一百二十元秦州港口滙東名片公司啓

中1477

(珊瑙安白)

SANITODE

花柳藥針

此藥針之功效在能防免花柳病說明書函索即寄 茂生洋行 各藥房出售

Z 8867

上海慈惠醫院 王若儼醫生

院址北戈都路(白克路轉角)診治內外花柳皮膚眼耳鼻咽喉婦人小兒諸科

診察時間 每日下午一時起六時止星期日十二時起三時止

湯臨澤篆刻潤格

石章每字二角牙章每字三角收件處上海望平街有正書局及棋盤街書易堂函索印樣請寄郵票一分

潘蘭史 吳倉碩 周景叔 狄楚青 鄧秋枚 黃濱虹 代啓

蘇州萃英中學校招生

本校於民國九年二月四號下午二時又三月二號上午九時至十二時特招考正科一至二年級各科插班生凡有相當程度願來肄業者須先報名遞繳證洋兩元章程函索即寄

校長白本立訂

乙137

寄售陳宣紙

書畫以陳宣紙爲佳但市上頗不易得茲有家藏六十餘年之陳宣紙寄由本局出售六尺幅每張大洋二角購請從速

上海望平街有正書局

華泰洋行

本行新由英京名廠運到測天儀風雨表氣候表千里鏡寒暑表量水儀並行尺向盤航海圖航海書以及一切儀器問應用物品靡不俱備倘蒙賜顧請至江西路A一百三十二號

上海慈惠醫院 王若儼醫生

院址 北戈都路(白克路轉角)診治內外花柳皮膚眼耳鼻咽喉婦人小兒諸科

診察時間 每日下午一時起六時止 星期日十二時起三時止

湯臨澤篆刻潤格

石章每字二角 牙章每字三角 收件處上海望平街有正書局及棋盤街著易堂函索印樣請寄郵票一分

潘蘭史 吳倉碩 周景叔 狄楚青 鄧秋枚 黃濱虹 代啓

蘇州萃英中學校招生

本校於民國九年二月四號下午二時又三月二號上午九時至十二時特招考預科一年二年級及各級插班生凡有相當程度願來肄業者須先報名遞繳登費一元章程函索即寄 校長白本立訂 乙13 7

寄售陳宣紙

書畫以陳宣紙爲佳但市上頗不易得茲有家藏六十餘年之陳宣紙寄由本局出售六尺幅每張大洋二角購請從速 上海望平街有正書局

華泰洋行

本行新由英京名廠運到測天儀風雨表氣候表千里鏡寒暑表量水儀並行尺向盤航海圖航海書以及一切機器間應用物品靡不俱備倘蒙賜顧請至江西路A一百三十三號

詩叢

金唐辭 集玉谿句　（殘花）

玉殿○秋來○夜正長○九龍○呵護○玉蓮房○金唐公主年華小○不信年華有斷腸○

鸞扇斜分鳳幄開○中元朝拜○上清回○何當百億蓮華上○一樹穠姿獨看來○

主人淺笑紅玫瑰○只得流霞酒一盃○見我佯羞頻照影○不知香頸爲誰迴○

詩話

懷月軒豔體詩話（續）　（范君博）

其十八云○紅闌宛轉段家橋○斜向東風倚病腰○側鬢西○冷看山色忘簪花○影上春箱○其十九云○暗遇微睇暫理奴○絕妙紅閨字○倦倚圖還惜書樓羅帳底昏燈照夢落春無○其二十云○玉鞘鳳袒手親裁○弱夢隨雲倚夜來○一樹辛夷金較巷垂花○門角有蒼苔○其二十一云○分明○舊淚汚重茵○轉覺相逢一笑親○博士不來中瓦住○師師門巷恐無人○其二十二云○手捉楊花怨薄情○兜娘生小住州城○春江一舸評家去○兩岸黃鸝與送行○其二十三云○慣將笑眼送流雲○偷賢微紅似酒醺○江上芙蓉憔水闊○有人枕瑟夢湘君○其二十四云○退盡燕脂枕春不妍○碧羅門巷有殘煙○西風人夜燈如豆○只擁寒衾聽杜鵑○其二十五云○無雙風色禁蓮香○細撥烟絲紙窗記得櫻桃明月底○醉翻花影捉迷藏○其二十六云○盥酒司杯事事宜○笑翻新語論蛾眉○太沖著作驚天下○但遜安仁玉樣姿○其二十七云○羞解羅襦搭畫屛○玉虫遙夜媚銀釭○阿誰手挽波斯女○醉裏看陳大體雙○其二十八云○鏡裏花光慘不紅○此燈滋味問誰同○可憐一剪秋娘鬢○吹向飄茵落葉風○其二十九云○暢好燈初酒半時○十三箏柱籠紅絲○湘花湘草鬭春濃○畱得殘雲護竹枝○其三十云○天寒補屋苦牽蘿○倚袂香痕已未多○嫁與東鄰沈和甫○一生受用是清歌○其三十一云○舊時簾幙只鴛眠○打槳東歸已隔年○聞說語兒亭畔柳○豐姿瘦似顧娟娟○其三十二云○輕烟散盡夢無多○六橋文疏紙絡河○知否周家紅羅婢○至今能唱洞仙歌○其三十三云○自掃楊花葬蝶裙箏闌○誰與夜深薰眼看○江山底秋色吹到魚鱗是斷雲其三十四云○最宜箏一斜石翠秋衣緝鳳花應是老蓮○執扇獨含古媚描○華其三十五云○記從漢上別晨烟恨裏英玉臼○綠夜雨打池荷盡折不留片葉認鴛眠○其三十六云○羅薦秋涼染碧埃○夕雲不碧蔡娥台○蘭苕枯盡葳蕤葉○腰有啼蛄吊月來○其三十七云○夢魂不傍漢宮遊○約略明妃塞外愁○闌雁一聲沙草白○起彈銀撥唱涼州○其三十八云○暖翠琵琶玉回羅○十年前此聽清歌○貼屛一礮鴛鴦被○知有涼燈照斷荷○

（贈有正書房四元正）

藝苑零話

琴學析疑　（吳縣王壽鶴仲皐譔）

己未秋○吳縣葉璋伯○右江○鄭敦文○君聯合各○琴惠○大家○集會蘇州之怡園○當時奏曲者十三人○余適以疾未赴○甚悵事也○茲將葉鄭二君所提出之琴學疑問逐條答覆照錄原文登諸餘興以供海內研究斯學者之一助焉

換調轉絃與換調不轉絃之原理

換調須轉絃者因換調之後其散絃必有變音和絃以仲呂調爲主其七根絃音爲徵羽宮商角少徵少羽換無射調五絃爲無射調之變宮緊之爲宮是也換黃鐘調三絃爲黃鐘調之變角即古譜所稱清角寬之爲角是也變者變也或偏也並非清濁高低之意義也如云清角則當云濁宮如云變宮則當云變角吾是以云五音其有四變曰變宮變角變徵變羽惟變宮變徵向低半音而變須緊之爲正變角變羽向高半音而變須寬之爲正五調以仲呂調爲主寬三絃爲黃鐘調緊五絃爲無射調寬一三六絃爲林鐘調緊二五七絃爲夾鐘調各調之寬某絃緊某絃者所以移其變音而歸於正音也亦有換調而不轉絃者則其曲中必不用其不轉絃之散音且如黃鐘調有三絃九徵泛音泛音不能代按音可下一寸以代之此一寸以十二律呂爲十二寸一寸即一律呂也如神化引爲黃鐘調不宜三絃之曲三絃九徵泛音不能他代三絃七徵按音可用七徵三分代之此其例也至如外調以正調彈之爲不轉絃而換調正調之三四五絃爲宮商角彈無射調曲以仲呂之三四五絃作無射之五六七絃此乃琴家之巧而音有高低不合之弊如少商之代商少角之代〃不足奇也　（未完）

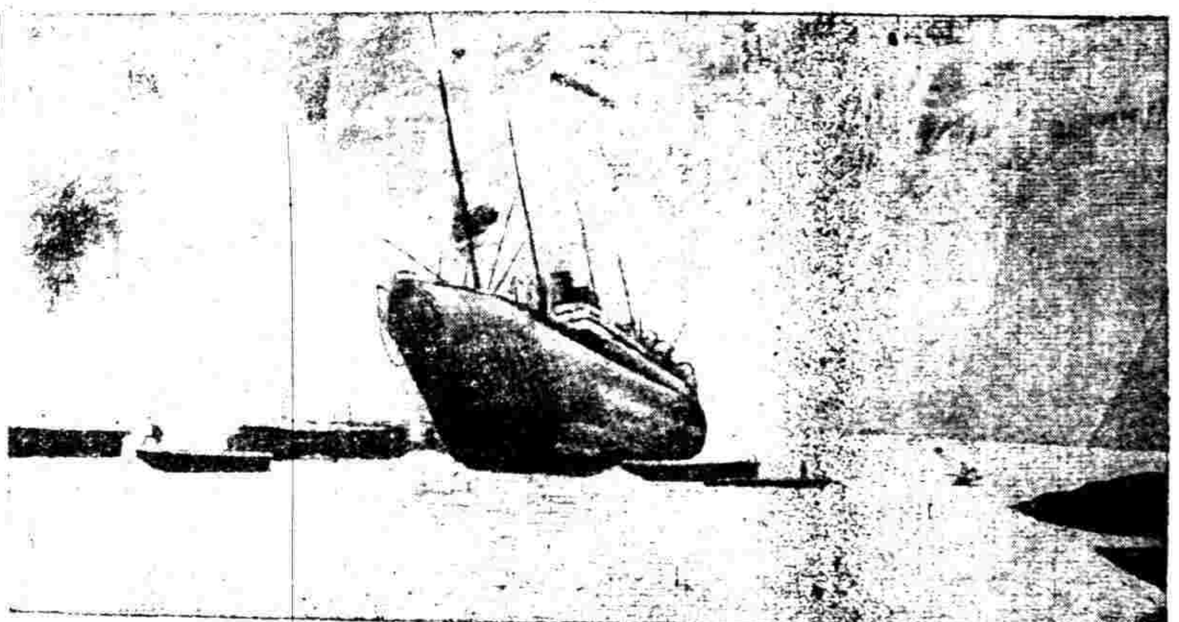

中國號中途遇險之攝影

海上鶯花記

福裕一沈月紅明眸皓齒綠鬢朱顏一般走馬章台看成以一識荊州爲榮越昨之夜有姚薛鄭唐四家在月紅妝閣作消寒之會酒闌燈炧盡力周旋左提浮邱袖

右拍洪崖肩其樂固融融也誦次回詩『寒宵挨暖瘦身材情語叮嚀有百回』不禁爲之神往

精勤坊韻香家副車老五粗枝大葉虎虎有生氣而猶折處囂塵學畫平康妓蟲態適得非驢非馬之結果於是狎客中遂有四不像目之者五尙以善於籠絡自命毋乃愈顯其媸乎

清和沿美容從良之議醞釀已久近始由川人劉某以一千元爲量珠之聘金屋藏嬌且將有日自矜有情人竟成眷屬矣（茹）（2）

清和二解語花碧玉年華綠珠風韻善歌曲略解西文待客則酬應週到無青樓習誠一好女子也近某某兩報謂其習於胡調更有嫁人之說實屬不確　（依月）

小說

實事小說　鈎娘小史　（澹軒）

此次來吳亦正此意而巾幗狂士乃見翠娟瓊筵初開洗耕攜酒尙自豪氣磅礴迨至夜深人靜酒興闌珊偶一舉目輒覺滿室燈火皆成淒絲燐燐搖碧乃如鬼火自念身世竟等瓷獨無因無緣之酸辛一絲一縷悉如刺入心坎即針錄亦當無此快利一眶眼淚臂如善古文詞者始則潛氣內轉首醞千釀一時懸崖之馬欲勒無能不期然而然飆發泉涌矣更一轉思已屬寒寠欲惟酒知我翠娟狂飲如斯豈亦同調心所注射目光亦即隨之淚眼模糊中但見香山老人之『玉容寂寞淚闌干梨花一枝春帶雨』十四字已爲翠娟寫成一幅絕妙肖影翠娟者本爲傷心人平日固以眼淚洗面初逆子明已受感觸遇子明之淚則兩淚聚首不啻相見恨晚傾蓋即已締交投我以心報之以鮫綃兩人對泣不着言詮而兩淚談心已成莫逆子明至此直覺己身已與翠娟合而爲一并聚散歡哀盛衰榮枯一切諸念悉數打消默然者久有間乃徐徐起立自抹殘淚曰有卿淚矣我又何淚爲卿淚而我猶淚則我淚爲贅雖然我不淚而贅贅淚則卿淚亦爲贅卿其收淚無已則更酒乎翠娟聞子明言亦曰儂淚固當惟今夕之淚則爲君而啼雖然若亦許儂淚之爲君當邪子明曰淚一而已無爾汝也翠娟嫣然笑於是洗盞更酌自是子明縱酒於翠娟所者凡二十餘日夕惟時聯署賦或就地席茵而飲夜或邀月爲友而飲時或疏簾掩映紫繞茶烟時或翠管朱絃淋漓酒氣翠娟自謂今日以前未嘗經此韵人韵事子明亦曰世豈有閨中豪士如翠娟者昵熟既久交誼亦交誼重愛情深淺益納其餘中即此惺惺相惜千尺桃花潭水深不如也一日子明以去家閱時日雲在望忽動歸思微露其意於翠娟翠娟曰禮也子必歸儂早思及此屢欲有言而屢難於詞若雖知子已深不慮子之責儂以忍而契合無間之情每有不能自已輒覺欲吐之詞有物焉迎頭打回之使不得脫口而出此其故誠足耐人深思之　（未完）

硯滴

睜開兩隻眼睛朝世界一看就不知不覺的說一聲道（哦）

順着兩隻耳朵聽國內一打聽就不知不覺的說一聲道（咳）（完）

在保定府又有三人由韋廉士大醫生紅色補丸得獲全愈

請觀該處有聲望者之稱頌及申謝

試思中國各處病夫衆多固無異於天下各處也每日由韋廉士大醫生紅色補丸之功效而得治愈者不計其數豈不能醫治閣下乎

胃弱舊症治愈

仇君忠告係保定道公署校對員其來書云鄙人素患胃弱胃痛之症初起時兩脇疼痛胃中作酸不思飲食即而食之亦不能容留或吐出而止或二三日不能再食歷延中西名醫調治俱云胃弱之症言雖相同用藥鮮效數月以來無法可治嗣後不再服藥聽天由命而已本年春季有友何少振君勸余試服韋廉士大醫生紅色補丸余初不信先由保定西街華英大藥房購二瓶試服兩星期後頓覺稍輕又續購半打不到二月各病皆愈故特介紹同病諸君速服此丸是幸

神經疾病治愈

保定府二十師陸軍軍醫官孫伯仁先生來書云迳啓者予試服各種成劑補藥首推韋廉士大醫生紅色補丸爲最優等有價值之良劑如血氣不和咳嗽氣喘胃不消化少年斲傷貧血失眠神經過敏等症服後均獲良好之結果據予友許君子魚云曾患神經過敏症服藥數瓶立見特效且姑誌數語而入報章以作鐵證

身體衰弱治愈

保定府城內慶興隆綢莊經理張瀛洲先生來信云余因身體不健飲食減少精神不振服中藥罔無效驗試服韋廉士紅色補丸未及半打而病已全愈不但飲食加增而且精神舒暢於尋常誠濟世之良藥也特奉謝謹以告同病知所效法焉天下馳名補血健腦之聖藥韋廉士大醫生紅色補丸凡經售西藥者均有出售或直向上海四川路九十六號韋廉士醫生藥局函購每一瓶英洋一元五角每六瓶英洋八元郵力在內

大腸阻滯

大腸結塞能使肝經失用膽汁不和疾病頭痛口氣穢濁等患且亦爲各疾致病之由也世有多人形容憔悴面色暗滯消瘦枯槁皆緣久患大便閉結之舊症所致之也韋廉士紅色清導丸爲笑顏頓開之珍品也即如湖南路口鋪粵漢鐵路電務處魏朝宋先生來信云啓者茲因湘省軍事運輸日夜不停嘗多夜無眠致患大便閉結頭煩諸症日見面色黃萎百藥罔效甚爲憂悶及試服清導丸數服病苦霍然紅色清導丸有如是之功效眞濟世之良藥也紅色清導丸功力和平出自天然男女老幼均屬相宜對於老年人及患痒瘡者尤爲合用凡經售西藥者均有出售或直寄郵票大洋六角至上海四川路九十六號韋廉士醫生藥局原班郵奉一瓶可也

哈德門香烟

每包拾枝出售

請向烟店問購◎彼必勸君購此優美香烟一包◎以望下次惠顧◎因此香烟乃最精良之品◎彼固知君之必再來購買也

哈德門香烟乃最佳之品

駐華英美烟公司總理 有限英國公司

思想之偉力
新著述
（第一章）美國 Orison Swett Marden 著　（陳適譯）
善用思想偉大事業

精武體育女子模範團

吳縣范洽芳女士（蔡□□贈）

女界新消息
▲女教員乘風破浪
▲女聲社新事業
▲女工藝家聯袂來申

新論壇
哀李果女士（涵秋）

有正書局發行

[illegible]

筆記

上海慈惠醫院
王若儼醫生
專治內外花柳皮膚眼耳喉鼻婦人小兒諸科
診察時間　每日下午一時起六時止　星期日十二時起三時止

蘇州萃英中學校招生
寄售陳宣紙
書畫以陳宣紙爲佳但市上頗不易得茲有家藏六十餘年之陳宣紙寄由本局出售六尺每張大洋二角請從速
上海望平街有正書局

新婦女
THE EASTERN TIMES LADIES' SUPPLEMENT

新出版
有正書局
小學習字帖
九冊九角

名媛尺牘
有正書局發行
三冊　定價五角半

（上女米玲施）

（上女翠韶劉）

明日放洋之兩女士

新調查
歐美女子教育考察（續）（張□著）
第一章　歐美女子教育之關係

教育行政及經費

張佩英女士（宗蒲氏女學教員）
趙恆一女士（小學教員）
張韻桐女士（上海□□院教員）

婦女週刊（第四十七號） 時報附張隨報奉贈 中華民國十九年一月念九日

有正書局 碑帖 歷代碑帖 中國名畫 屏聯堂幅 另印目錄 函索即寄

總發行所上海黃浦灘一號華發大藥行

各埠藥房 均有寄售

腦之益友

近世人事日繁，講求衛生者亦日多。惟以腦力消耗……[illegible]

烟霞草堂文集出版

和威首飾號

美洲華僑創辦 香蘭皂 美容妙品

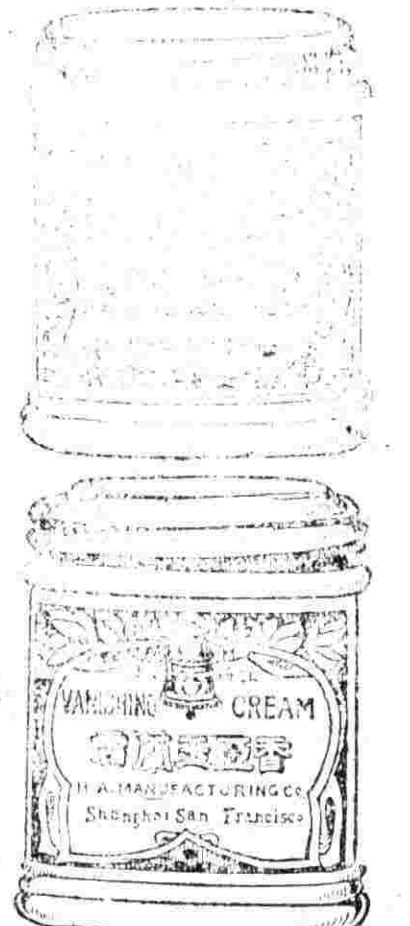

價目 自一角半至五角

總發行所 上海廠上海南京路兆豐路

最著名之香烟

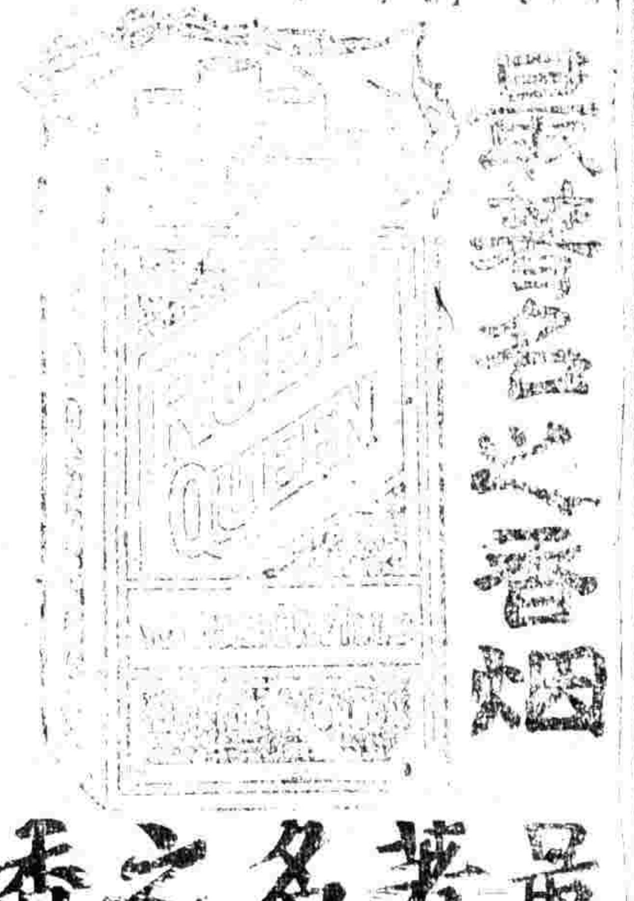

最著名之香烟

烟香之名著最

上海永泰和烟行廣告

婦女週刊（第四七號） 時報附張隨報奉贈 中華民國十九年一月念九日

愛嬌

DAISY

THE CHILDREN'S JOY

有正書局 名媛詩歸 全書共八冊 定價一元四角 有正書局發行

有正書局 代製 珂羅版 照相銅版 照相鋅版 五彩石印 活字版

小談論

寒假的生活

（九香）

這幾天中，各處學校與幼稚園裏，都要放寒假了。一年之中，放假日子最多的，除了暑假之外，便要推寒假。為什麼要放寒假呢？就是因為天氣很冷，大家不能握筆寫字，所以只好放假。但是今年的天氣，並不很冷，雖然學校裏幼稚園裏循例放假，小朋友們自己卻不可自放，不要將功課拋荒。

小朋友們寒假裏的生活，原是大家不同，富的小朋友，乘了這個機會，便披著皮裘，圍著火爐，消遣他的寒假生活。貧的小朋友，這時還要在家中做各種苦力的生活了。……雖然困苦，他卻覺得身體很強健，比圍著火爐還要熱。

……[illegible]……價值的假期生活，很可以做我們的模範。

小新聞

郵票世界

（菊曾）

[illegible]……各地馬拉城，這是中美洲共和國的京都。

上海幼稚園聯合游藝會攝影

他的郵票上面印有（Timbre de Recons-truccion）……[illegible]……重新興築了。

這項郵票……九月十五日……[illegible]……（未完）

小博物

我們的遠親

（馨）

▲最……[illegible]

小新劇

走狗

（九香）

說明 這齣小新劇，是從伊索寓言裏選出編成的，諸位有空，只要一間小小房間，便可開演。

佈景 狗狐在田間相遇，所以舞台上須鋪綠色的地毯，……扮狐的着反轉皮袍，戴帽；扮狗的着一件自己的衣服，背上頭上都相間粘一黑紙，戴羊皮縫成的帽子，兩手兩足都穿白色的長襪，外加白色的鞋子，代表腳爪。

狗 ……狐狸俱來在舞台中間

狐 狐先生，早安！你近來可好？

狗 ……[illegible]

狐 ……肥壯？

……[illegible]……

……可憐的生活！（閉幕）

朝了牆，第三只的頭朝了生火地方，尾巴也都朝臥室的中央，四條互相鋼着，恰巧排成一個十字陣……（未完）